

RSUD Pasar Minggu

Jalan TB. Simatupang No.1, Ragunan, Pasar Minggu, Jakarta Selatan 12550

02150866999

www.rsudpasarminggu.jakarta.go.id



RSUD
Pasar Minggu

Pemerintah Provinsi DKI Jakarta / Dinas Kesehatan / RSUD Pasar Minggu

Standar Pelayanan Instalasi Kamar Bersalin

No. SK :

Persyaratan

1. Telah mendaftarkan di rawat jalan atau IGD RSUD Pasar Minggu dengan membawa kartu identitas diri.
2. Telah mendaftarkan di rawat jalan atau IGD RSUD Pasar Minggu dengan membawa kartu identitas diri. Telah mendaftarkan di rawat jalan atau IGD RSUD Pasar Minggu dengan membawa: 1) Kartu BPJS / ASKES / KIS 2) Surat

Sistem, Mekanisme dan Prosedur

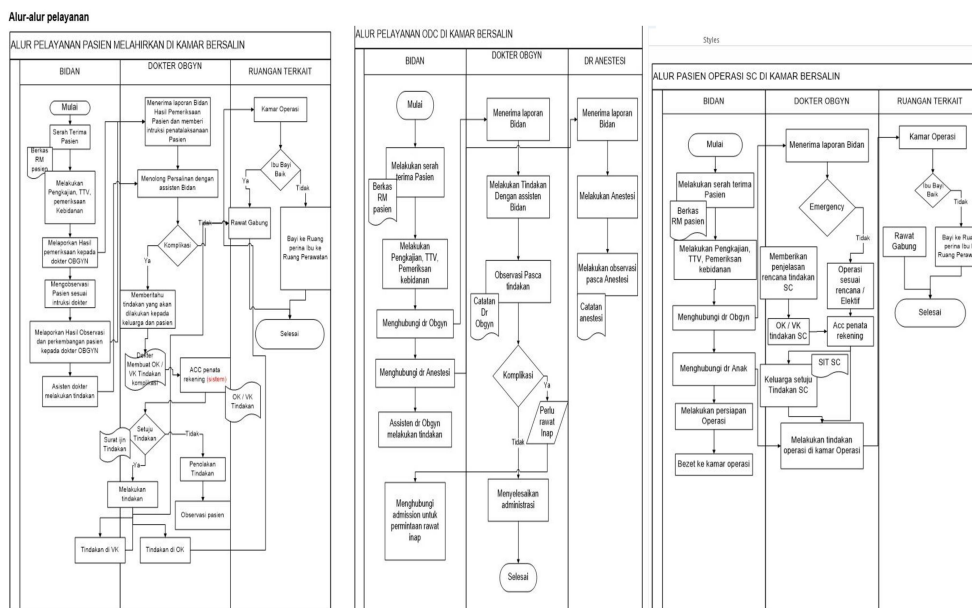

1. 1) Pasien atau keluarga telah melakukan registrasi di pendaftaran rawat jalan atau IGD.
2. 2) Pasien atau keluarga mengisi formulir general consent.
3. 3) Pasien atau keluarga mengisi formulir general consent.
4. 4) Melakukan identifikasi pasien dan pemasangan gelang pasien.
5. 5) Melakukan anamnesa, pemeriksaan fisik, dan pemeriksaan penunjang.
6. 6) Mendokumentasikan hasil pemeriksaan di SIM RS.
7. 7) Menjelaskan hasil pemeriksaan dan rencana tatalaksana pasien.

RSUD Pasar Minggu

Jalan TB. Simatupang No.1, Ragunan, Pasar Minggu, Jakarta Selatan 12550

02150866999

www.rsudpasarminggu.jakarta.go.id

Pemerintah Provinsi DKI Jakarta / Dinas Kesehatan / RSUD Pasar Minggu

Waktu Penyelesaian

30 Menit

Dari pasien datang sampai dengan dilakukan pemeriksaan penunjang dibutuhkan waktu kurang lebih 30 Menit.

Biaya / Tarif

Tidak dipungut biaya

Pasien Umum :

Peraturan Gubernur Provinsi DKI Jakarta

Pasien BPJS :

Tidak di pungut biaya

Produk Pelayanan

1. Jasa Pelayanan Kamar Bersalin

Pengaduan Layanan

1. Email : marketingrsudpm@gmail.com
2. Telp : 021 2905 9999
3. SMS : 0813 8298 5626
4. Kotak saran
5. Petugas Informasi dan Customer Services