



DINAS LINGKUNGAN HIDUP

Jl. PB Sudirman No. 28A 68312 0338675610

dlh.situbondokab.go.id

Pemerintah Kab. Situbondo / DINAS LINGKUNGAN HIDUP

Penerbitan Rekomendasi SPPL

No. SK :

Persyaratan

1. Membawa fotocopy kartu identitas
2. Membawa Surat Permohonan Kepada Kepala Dinas Lingkungan Hidup Kabupaten Situbondo yang ditandatangani oleh pemilik usaha atau pemrakarsa
3. Membawa dokumen Upaya Pengelolaan Lingkungan Hidup (UKL) dan Upaya Pemantauan Lingkungan Hidup (UPL) dan Surat Pernyataan Kesanggupan Pengelolaan dan Pemantauan Lingkungan (SPPL)

Sistem, Mekanisme dan Prosedur



DINAS LINGKUNGAN HIDUP

Jl. PB Sudirman No. 28A 68312 0338675610

dlh.situbondokab.go.id

Pemerintah Kab. Situbondo / DINAS LINGKUNGAN HIDUP

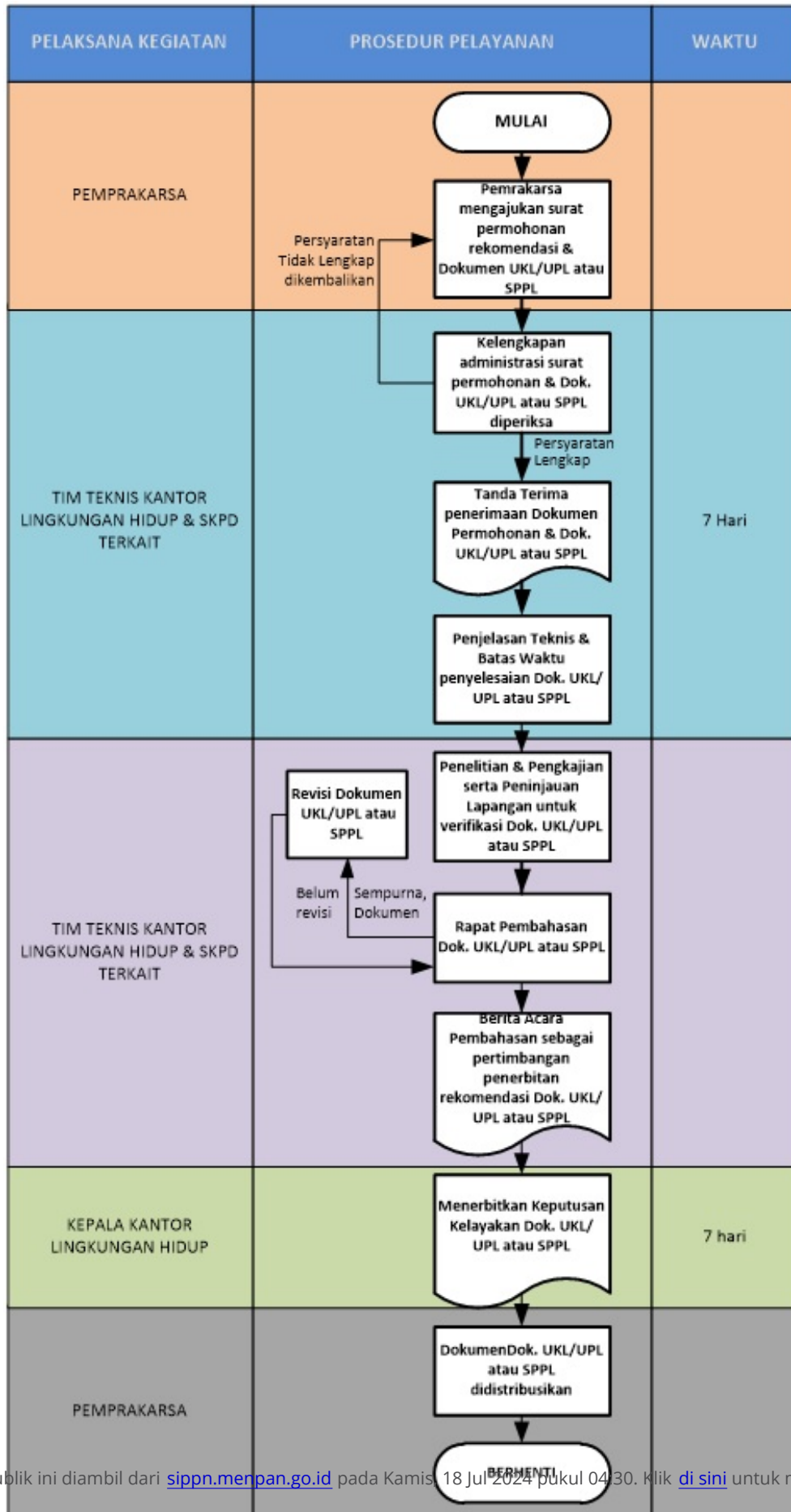



DINAS LINGKUNGAN HIDUP

Jl. PB Sudirman No. 28A 68312 0338675610

dlh.situbondokab.go.id

Pemerintah Kab. Situbondo / DINAS LINGKUNGAN HIDUP

Waktu Penyelesaian

3 Hari kerja

Biaya / Tarif

Tidak dipungut biaya

Produk Pelayanan

1. Surat Rekomendasi SPPL

Pengaduan Layanan

0338675610