

# POLITEKNIK PERTANIAN NEGERI KUPANG

Jl. Prof. Dr. Herman Johanes, Lasiana, Kelapa Lima, Kota Kupang, Nusa Tenggara Timur

85228 0380881601

<http://politanikoe.ac.id>

Kementerian Pendidikan, Kebudayaan, Riset, dan Teknologi / Direktorat Jenderal

## Pembuatan Kartu Anggota Perpustakaan

Pendidikan Vokasi / POLITEKNIK PERTANIAN NEGERI KUPANG

No. SK :

### Persyaratan

1. Membawa kartu mahasiswa
2. Mengisi formulir permohonan menjadi anggota perpustakaan
3. Pas foto ukuran 2x3 cm 2 lembar dan 3x 4 cm 2 lembar berwarna /hitam putih

### Sistem, Mekanisme dan Prosedur

# POLITEKNIK PERTANIAN NEGERI KUPANG

Jl. Prof. Dr. Herman Johanes, Lasiana, Kelapa Lima, Kota Kupang, Nusa Tenggara Timur

85228 0380881601

<http://politanikoe.ac.id>

Kementerian Pendidikan, Kebudayaan, Riset, dan Teknologi / Direktorat Jenderal

Pendidikan Vokasi / POLITEKNIK PERTANIAN NEGERI KUPANG

Pengunjung datang dan  
mengisi daftar pengunjung



Menyerahkan dokumen  
yang di perlukan



Proses pembuatan kartu  
anggota

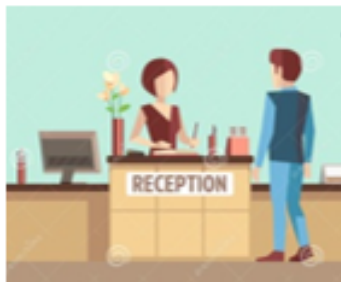

Mahasiswa kembali dengan  
membawa kartu anggota  
perpustakaan



1. Pengunjung datang dan mengisi daftar pengunjung
2. Pengunjung mengisi formulir permohonan pembuatan kartu anggota
3. Petugas memproses layanan pembuatan kartu anggota

## Waktu Penyelesaian

# POLITEKNIK PERTANIAN NEGERI KUPANG

Jl. Prof. Dr. Herman Johannes, Lasiana, Kelapa Lima, Kota Kupang, Nusa Tenggara Timur

85228 0380881601

<http://politanikoe.ac.id>

Kementerian Pendidikan, Kebudayaan, Riset, dan Teknologi / Direktorat Jenderal

Pendidikan Vokasi / POLITEKNIK PERTANIAN NEGERI KUPANG



20 Menit

## Biaya / Tarif

Tidak dipungut biaya

## Produk Pelayanan

1. Kartu Anggota Perpustakaan

## Pengaduan Layanan

Menyampaikan pengaduan, saran, dan masukan melalui Satuan Pengawas Internal (SPI) Politeknik Pertanian Negeri Kupang via telp : (0380)881600, Fax (0380)881601 dan email: [spi@politanikoe.ac.id](mailto:spi@politanikoe.ac.id)