

POLITEKNIK PERTANIAN NEGERI KUPANG

Jl. Prof. Dr. Herman Johannes, Lasiana, Kelapa Lima, Kota Kupang, Nusa Tenggara Timur

85228 0380881601

<http://politanikoe.ac.id>

Kementerian Pendidikan, Kebudayaan, Riset, dan Teknologi / Direktorat Jenderal

Kerjasama Pendidikan Vokasi / POLITEKNIK PERTANIAN NEGERI KUPANG

No. SK :

Persyaratan

1. Surat permohonan kerja sama dari lembaga/ perusahaan/ yayasan/ sekolah/organisasi /instansi/institusi

Sistem, Mekanisme dan Prosedur

POLITEKNIK PERTANIAN NEGERI KUPANG

Jl. Prof. Dr. Herman Johanes, Lasiana, Kelapa Lima, Kota Kupang, Nusa Tenggara Timur

85228 0380881601

<http://politanikoe.ac.id>

Kementerian Pendidikan, Kebudayaan, Riset, dan Teknologi / Direktorat Jenderal

Pendidikan Vokasi / POLITEKNIK PERTANIAN NEGERI KUPANG

Pemohon

menyampaikan permohonan
Kepada Direktur

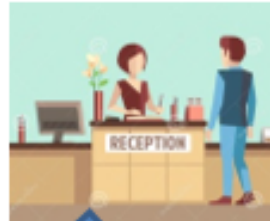

Mendapat persetujuan
dari Direktur



Tim penelaah



Pembuatan naskah MoU



disepakati bersama

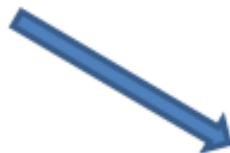

Penandatanganan MoU



1. Pemohon menyampaikan surat permohonan kerja sama sesuai dengan bidang yang diinginkan
2. Direktur meneruskan ke tim Penelaah substansi kerjasama

Informasi pelayanan publik ini diambil dari sippn.menpan.go.id pada Senin, 23 Dec 2024 pukul 05:47. Klik [di sini](#) untuk melihat halaman asli.

3. Direktur mendisposisikan ke pejabat yang menangani bidang kerjasama untuk dibuatkan Naskah Kerja sama (MoU)

POLITEKNIK PERTANIAN NEGERI KUPANG

Jl. Prof. Dr. Herman Johanes, Lasiana, Kelapa Lima, Kota Kupang, Nusa Tenggara Timur

85228 0380881601

<http://politanikoe.ac.id>

Kementerian Pendidikan, Kebudayaan, Riset, dan Teknologi / Direktorat Jenderal

Pendidikan Vokasi / POLITEKNIK PERTANIAN NEGERI KUPANG



Waktu Penyelesaian

10 Hari

Biaya / Tarif

Tidak dipungut biaya

Sesuai keputusan Direktur

Produk Pelayanan

1. Surat Kesepakatan kerjasama (MoU); 2. Surat Perjanjian Kerjasama

Pengaduan Layanan

Menyampaikan pengaduan, saran, dan masukan melalui Satuan Pengawas Internal (SPI) Politeknik Pertanian Negeri Kupang via telp : (0380)881600, Fax (0380)881601 dan email: spi@politanikoe.ac.id