



RSUD dr. Doris Sylvanus Palangka Raya

Jln. Tambun Bungai No. 4 Palangka Raya - Kalimantan Tengah 73111 05363224695

<http://rsdorissylvanus.kalteng.go.id>

Pemerintah Provinsi Kalimantan Tengah / RSUD dr. Doris Sylvanus Palangka
Raya

Instalasi Farmasi

No. SK :

Persyaratan

1. Rawat Jalan : a. Pasien umum : Lembar resep dari dokter b. Pasien JKN/ BPJS : - Lembar resep dari dokter - Bukti pelayanan pasien sesuai dengan poliklinik tempat pasien diperiksa dan persyaratan kelengkapan jaminan (misalnya fotokopi hasil laboratorium, fotokopi hasil spirometri) - Surat elegibilitas peserta (SEP) c. Pasien asuransi lainnya : - Lembar resep dari dokter - Bukti pelayanan pasien sesuai dengan poliklinik tempat pasien diperiksa - Fotokopi kartu keanggotaan asuransi
2. Rawat Inap : Lembar resep dari dokter

Sistem, Mekanisme dan Prosedur

RSUD dr. Doris Sylvanus Palangka Raya

Jln. Tambun Bungai No. 4 Palangka Raya - Kalimantan Tengah 73111 05363224695

<http://rsdorissylvanus.kalteng.go.id>

Pemerintah Provinsi Kalimantan Tengah / RSUD dr. Doris Sylvanus Palangka Raya

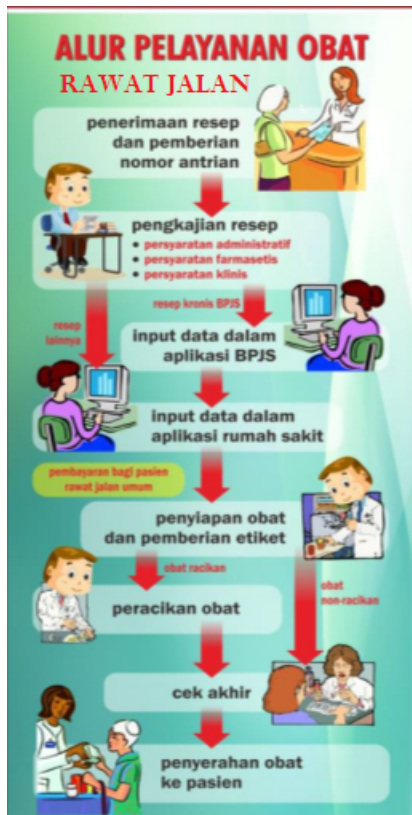

GAMBAR 1

Resep Depo Farmasi Terpadu Rawat Inap



GAMBAR 2

1. 1. Rawat Jalan :(gambar 1)

2. 2. Rawat Inap : (gambar2)

Waktu Penyelesaian

30 Menit

Pelayanan farmasi 24 jam

Waktu penyelesaian kurang lebih 30 menit dan tergantung pada pasien rawat inap atau rawat jalan

Biaya / Tarif

Tidak dipungut biaya

Umum sesuai PERGUB

JKN : sesuai Permenkes No.59 tahun 2014.

RSUD dr. Doris Sylvanus Palangka Raya

Jln. Tambun Bungai No. 4 Palangka Raya - Kalimantan Tengah 73111 05363224695

<http:rsdorissylvanus.kalteng.go.id>

Pemerintah Provinsi Kalimantan Tengah / RSUD dr. Doris Sylvanus Palangka
Raya



Produk Pelayanan

1. Pelayanan sediaan farmasi, alat kesehatan dan bahan medis habis pakai, pelayanan informasi obat dan konseling

Pengaduan Layanan

Hotline : 0811-5230-044

Kotak Saran

Email: humasrsdoris@gmail.com