



Rumah Sakit Umum Daerah Raden Mattaher Jambi

Jl. Letjend Soeprapto No. 31 Telanaipura Jambi 36122 61692

<https://rsudmth.id/>

Pemerintah Provinsi Jambi / Rumah Sakit Umum Daerah Raden Mattaher Jambi

Standar Pelayanan kegawatdaruratan

No. SK :

Persyaratan

1. Membawa Kartu tanda Penduduk
2. Membawa Kartu BPJS/KIS/Kartu kepesertaan kesehatan lainnya
3. Membawa surat rujukan dari Faskes lainnya

Sistem, Mekanisme dan Prosedur

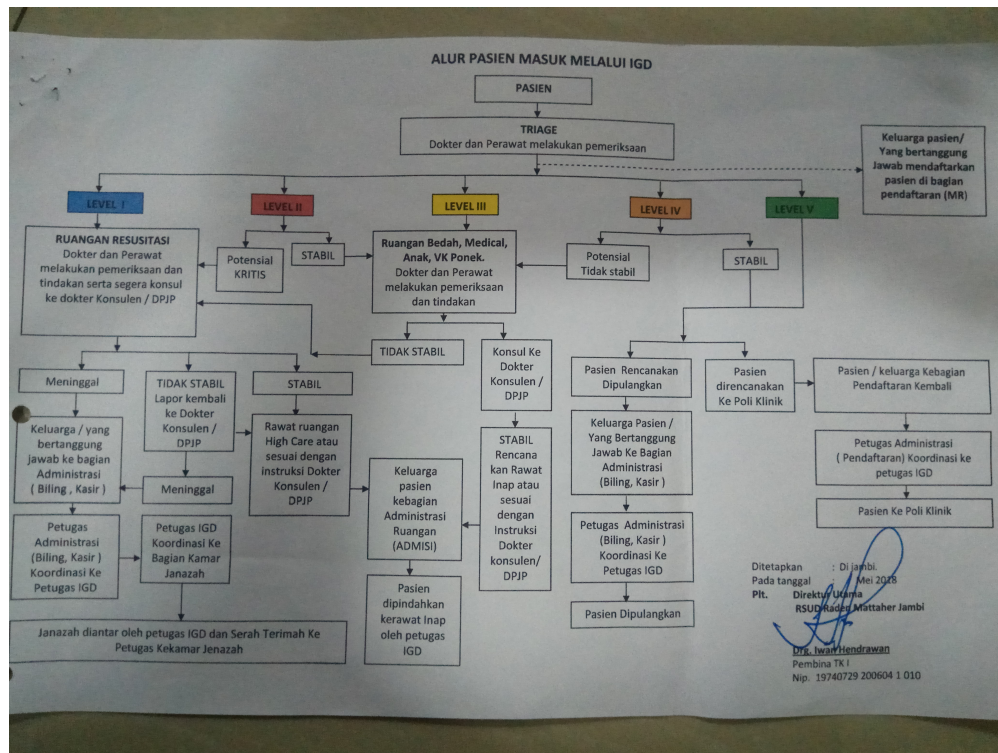

1. Pasien dilakukan triase sesuai level kondisi pasien (bedah, resusitasi, non bedah, anak/kebidanan)
2. Selanjutnya dilakukan tindakan terapi dan penunjang diagnostik (ekg, labor atau rontgen)
3. Pasien observasi selanjutnya di rawat inap atau dirujuk, ICU.
4. Pasien meninggal dilakukan VER (Visum Et Revertum), jika dibutuhkan, jika tidak pasien langsung dilakukan administrasi dan dibawa ke kamar jenazah

Waktu Penyelesaian



Rumah Sakit Umum Daerah Raden Mattaher Jambi

Jl. Letjend Soeprapto No. 31 Telanaipura Jambi 36122 61692

<https://rsudmth.id/>

Pemerintah Provinsi Jambi / Rumah Sakit Umum Daerah Raden Mattaher Jambi

5 Menit

Biaya / Tarif

300000

Sesuai dengan Peraturan Gubernur Nomor 03 Tahun 2019

Produk Pelayanan

1. Pelayanan kegawatdaruratan

Pengaduan Layanan

Unit Pelayanan Pengaduan Rumah Sakit (UPPRS) Raden Mattaher Jambi