

Kantor Pelayanan Pajak Pratama Surabaya Karangpilang

Jalan Jagir Wonokromo No. 100, Surabaya 60244 8483910

www.pajak.go.id



Kementerian Keuangan / Direktorat Jenderal Pajak / Kantor Wilayah Direktorat

Jenderal Pajak Jawa Timur I / Kantor Pelayanan Pajak Pratama Surabaya

Surat Keterangan Bebas PPh Pengalihan Hak atas Tanah dan atau Bangunan orang pribadi atau badan yang tidak termasuk subjek pajak yang melakukan pengalihan harta berupa tanah dan/atau bangunan

No. SK :

Persyaratan

1. Permohonan SKB PPh atas penghasilan dari pengalihan hak atas tanah dan/atau bangunan;
2. Daftar pengalihan tanah dan/atau bangunan atau perubahan perjanjian pengikatan jual beli yang penghasilannya telah dilaporkan dalam SPT Tahunan PPh.
3. Ahli waris, permohonan harus dilampiri dengan: 1) permohonan SKB PPh atas penghasilan dari pengalihan hak atas tanah dan/atau bangunan; 2) surat pernyataan pembagian waris; 3) fotokopi Kartu Keluarga; 4) fotokopi Surat Pemberitahuan Pajak Terutang Pajak Bumi dan Bangunan tahun terakhir; 5) fotokopi Surat Pemberitahuan Tahunan PPh Wajib Pajak Orang Pribadi tahun pajak terakhir atas nama pewaris, atau surat keterangan bahwa pewaris memiliki penghasilan di bawah Penghasilan Tidak Kena Pajak.

Sistem, Mekanisme dan Prosedur

Kantor Pelayanan Pajak Pratama Surabaya Karangpilang

Jalan Jagir Wonokromo No. 100, Surabaya 60244 8483910

www.pajak.go.id

Kementerian Keuangan / Direktorat Jenderal Pajak / Kantor Wilayah Direktorat Jenderal Pajak Jawa Timur I / Kantor Pelayanan Pajak Pratama Surabaya



PROSEDUR PELAKSANAAN SURAT KETERANGAN BEBAS (SKB) DI KANTOR PELAYANAN PAJAK Karangpilang

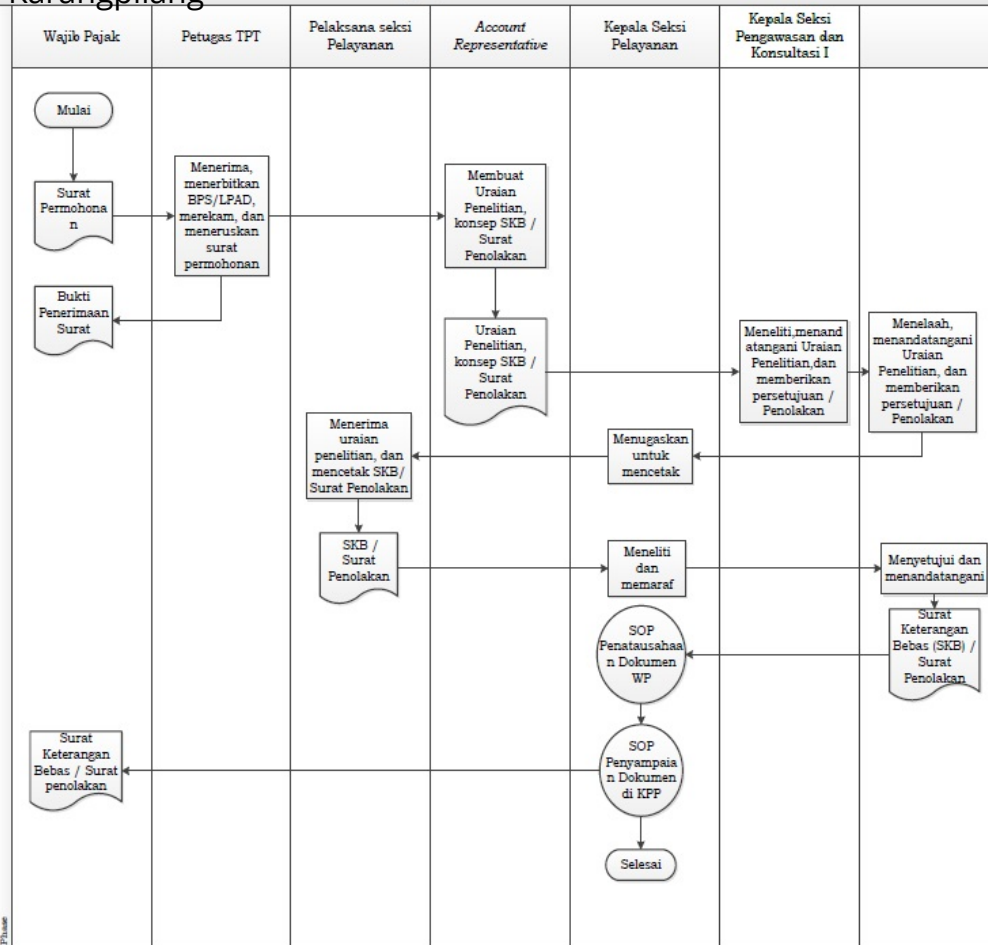

Waktu Penyelesaian

3 Hari kerja

Paling lambat 3 (tiga) hari kerja setelah permohonan Wajib Pajak diterima secara lengkap.

Biaya / Tarif

Tidak dipungut biaya

Tidak dipungut biaya

Produk Pelayanan

1. SK Bebas PPh atas Penghasilan dari Pengalihan Hak atas Tanah dan atau Bangunan

Pengaduan Layanan

Kantor Pelayanan Pajak Pratama Surabaya Karangpilang

Jalan Jagir Wonokromo No. 100, Surabaya 60244 8483910

www.pajak.go.id



Kementerian Keuangan / Direktorat Jenderal Pajak / Kantor Wilayah Direktorat

Jenderal Pajak Jawa Timur I / Kantor Pelayanan Pajak Pratama Surabaya

Kring Pajak 1500200. Twitter @kring_pajak
Karangpilang