

Kantor Pelayanan Pajak Pratama Surabaya Karangpilang

Jalan Jagir Wonokromo No. 100, Surabaya 60244 8483910

www.pajak.go.id



Kementerian Keuangan / Direktorat Jenderal Pajak / Kantor Wilayah Direktorat Jenderal Pajak Jawa Timur I / Kantor Pelayanan Pajak Pratama Surabaya

Surat Keterangan Bebas PPh Pengalihan Hak atas Tanah dan atau Bangunan dalam rangka penggabungan, peleburan, atau pemekaran usaha yang telah ditetapkan oleh Menteri Keuangan untuk menggunakan nilai buku,

No. SK :

Persyaratan

1. Permohonan SKB PPh atas penghasilan dari pengalihan hak atas tanah dan/atau bangunan;
2. Surat persetujuan penggunaan nilai buku dalam rangka penggabungan, peleburan, atau pemekaran usaha dari pejabat yang berwenang;
3. Ahli waris, permohonan harus dilampiri dengan: 1) permohonan SKB PPh atas penghasilan dari pengalihan hak atas tanah dan/atau bangunan; 2) surat pernyataan pembagian waris; 3) fotokopi Kartu Keluarga; 4) fotokopi Surat Pemberitahuan Pajak Terutang Pajak Bumi dan Bangunan tahun terakhir; 5) fotokopi Surat Pemberitahuan Tahunan PPh Wajib Pajak Orang Pribadi tahun pajak terakhir atas nama pewaris, atau surat keterangan bahwa pewaris memiliki penghasilan di bawah Penghasilan Tidak Kena Pajak.

Sistem, Mekanisme dan Prosedur

Kantor Pelayanan Pajak Pratama Surabaya Karangpilang

Jalan Jagir Wonokromo No. 100, Surabaya 60244 8483910

www.pajak.go.id

Kementerian Keuangan / Direktorat Jenderal Pajak / Kantor Wilayah Direktorat Jenderal Pajak Jawa Timur I / Kantor Pelayanan Pajak Pratama Surabaya

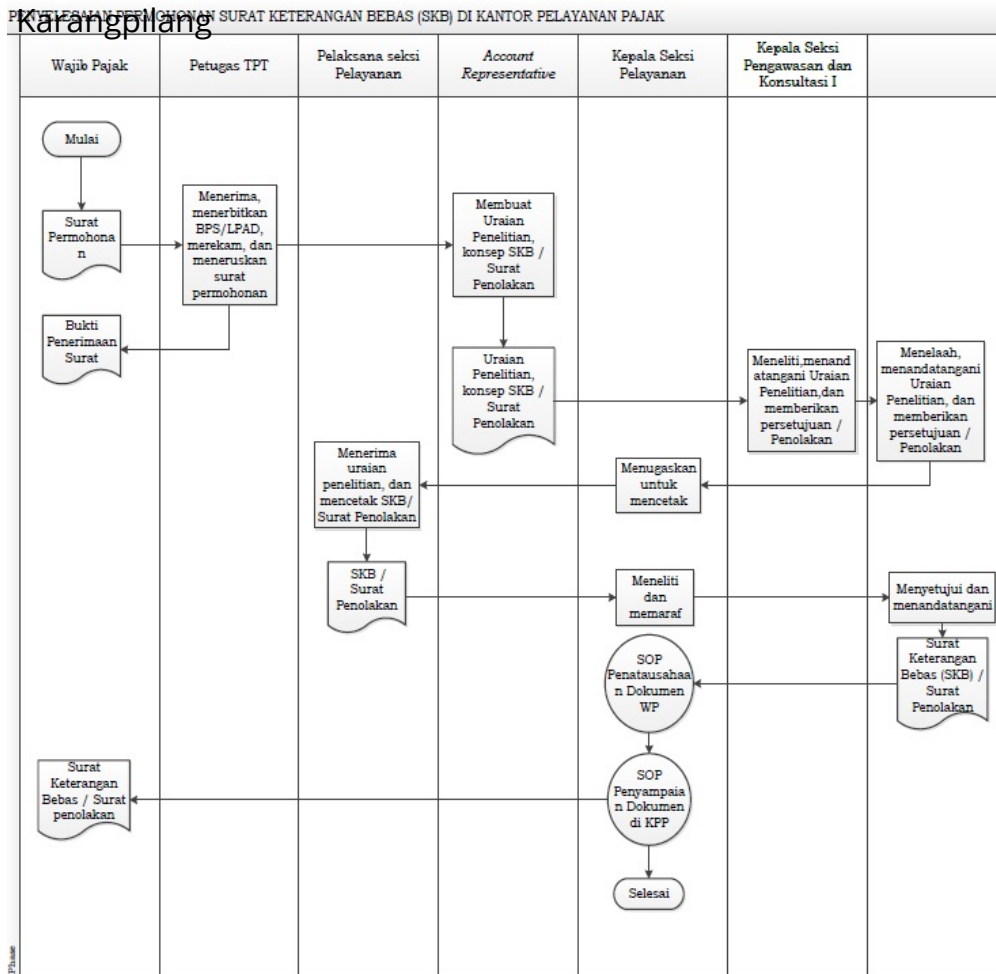

1. Wajib Pajak mengajukan permohonan Surat Keterangan Bebas ke KPP orang pribadi atau badan yang bersangkutan terdaftar atau bertempat tinggal.

Waktu Penyelesaian

3 Hari kerja

Paling lambat 3 (tiga) hari kerja setelah permohonan Wajib Pajak diterima secara lengkap.

Biaya / Tarif

Tidak dipungut biaya

Tidak dipungut biaya

Produk Pelayanan

Kantor Pelayanan Pajak Pratama Surabaya Karangpilang

Jalan Jagir Wonokromo No. 100, Surabaya 60244 8483910



www.pajak.go.id

Kementerian Keuangan / Direktorat Jenderal Pajak / Kantor Wilayah Direktorat Jenderal Pajak Jawa Timur I / Kantor Pelayanan Pajak Pratama Surabaya

1. SK Bebas PPh atas Penghasilan dari Pengalihan Hak atas Tanah dan atau Bangunan Karangpilang

Pengaduan Layanan

Kring Pajak 1500200, Twitter @kring_pajak