

## Kantor Pelayanan Pajak Pratama Surabaya Karangpilang

Jalan Jagir Wonokromo No. 100, Surabaya 60244 8483910

[www.pajak.go.id](http://www.pajak.go.id)



Kementerian Keuangan / Direktorat Jenderal Pajak / Kantor Wilayah Direktorat

Jenderal Pajak Jawa Timur I / Kantor Pelayanan Pajak Pratama Surabaya

# Surat Keterangan Bebas PPh Pengalihan Hak atas Tanah dan atau Bangunan Orang Pribadi yang Mempunyai Penghasilan di Bawah PTKP dengan jumlah bruto pengalihannya kurang dari Rp60.000.000,00 dan bukan merupakan jumlah yang dipecah-pecah

No. SK :

### Persyaratan

1. Permohonan SKB PPh atas penghasilan dari pengalihan hak atas tanah dan/atau bangunan;
2. Surat keterangan berpenghasilan di bawah Penghasilan Tidak Kena Pajak dari pemerintah daerah serendah-rendahnya kecamatan tempat orang pribadi tersebut bertempat tinggal;
3. Surat pernyataan bahwa jumlah bruto nilai pengalihan hak atas tanah dan/atau bangunan atau perjanjian pengikatan jual beli atas tanah dan/atau bangunan beserta perubahannya kurang dari Rp60.000.000,00 (enam puluh juta rupiah);
4. Fotokopi Kartu Keluarga;
5. Ahli waris, permohonan harus dilampiri dengan: 1) permohonan SKB PPh atas penghasilan dari pengalihan hak atas tanah dan/atau bangunan; 2) surat pernyataan pembagian waris; 3) fotokopi Kartu Keluarga; 4) fotokopi Surat Pemberitahuan Pajak Terutang Pajak Bumi dan Bangunan tahun terakhir; 5) fotokopi Surat Pemberitahuan Tahunan PPh Wajib Pajak Orang Pribadi tahun pajak terakhir atas nama pewaris, atau surat keterangan bahwa pewaris memiliki penghasilan di bawah Penghasilan Tidak Kena Pajak; 6) Foto kopi bukti kepemilikan tanah dan/atau bangunan

### Sistem, Mekanisme dan Prosedur

# Kantor Pelayanan Pajak Pratama Surabaya Karangpilang

Jalan Jagir Wonokromo No. 100, Surabaya 60244 8483910

[www.pajak.go.id](http://www.pajak.go.id)

Kementerian Keuangan / Direktorat Jenderal Pajak / Kantor Wilayah Direktorat Jenderal Pajak Jawa Timur I / Kantor Pelayanan Pajak Pratama Surabaya

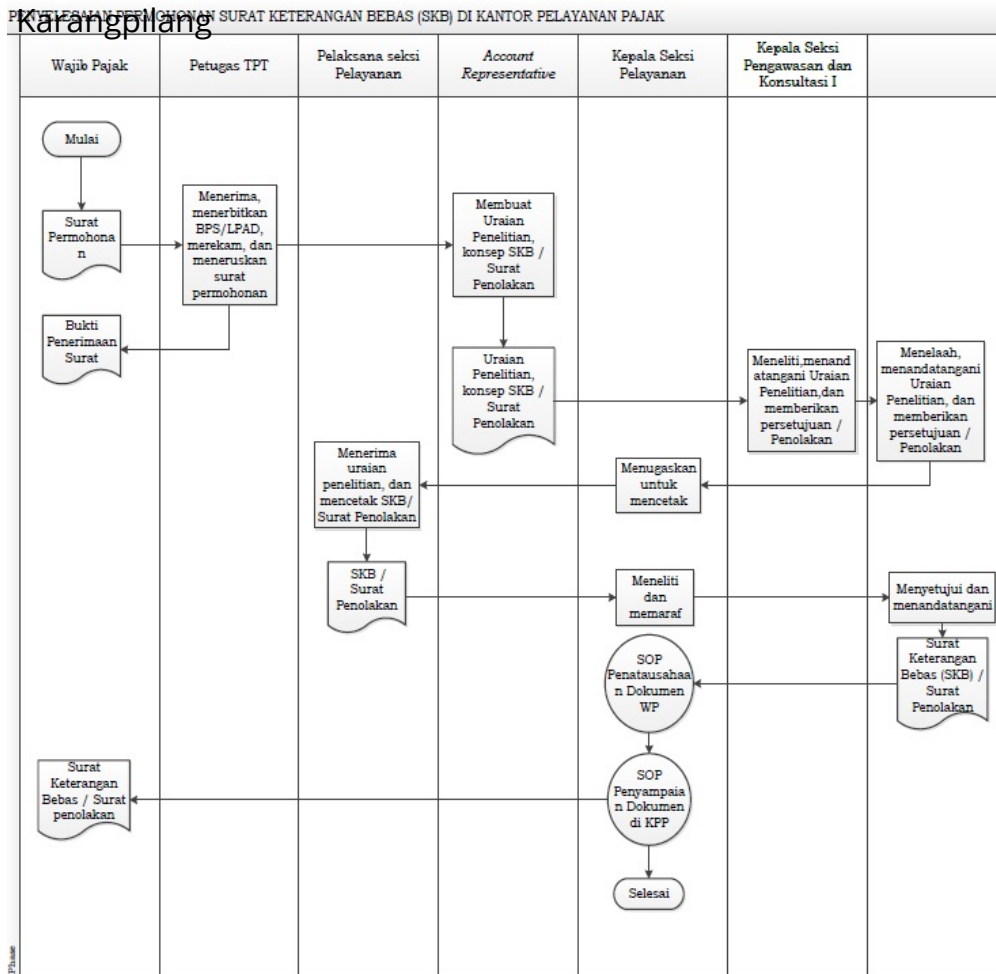

1. Wajib Pajak mengajukan permohonan Surat Keterangan Bebas ke KPP orang pribadi atau badan yang bersangkutan terdaftar atau bertempat tinggal.

## Waktu Penyelesaian

3 Hari kerja

Paling lambat 3 (tiga) hari kerja setelah permohonan Wajib Pajak diterima secara lengkap.

## Biaya / Tarif

Tidak dipungut biaya

Tidak dipungut biaya

## Produk Pelayanan

# Kantor Pelayanan Pajak Pratama Surabaya Karangpilang

Jalan Jagir Wonokromo No. 100, Surabaya 60244 8483910



[www.pajak.go.id](http://www.pajak.go.id)

Kementerian Keuangan / Direktorat Jenderal Pajak / Kantor Wilayah Direktorat Jenderal Pajak Jawa Timur I / Kantor Pelayanan Pajak Pratama Surabaya

1. SK Bebas PPh atas Penghasilan dari Pengalihan Hak atas Tanah dan atau Bangunan Karangpilang

## Pengaduan Layanan

Kring Pajak 1500200, Twitter @kring\_pajak