

Kantor Pelayanan Pajak Pratama Surabaya Karangpilang

Jalan Jagir Wonokromo No. 100, Surabaya 60244 8483910

www.pajak.go.id



Kementerian Keuangan / Direktorat Jenderal Pajak / Kantor Wilayah Direktorat

Jenderal Pajak Jawa Timur I / Kantor Pelayanan Pajak Pratama Surabaya

Surat Keterangan Bebas PPnBM atas Impor atau Penyerahan Kendaraan Protokoler Kenegaraan, Kendaraan Dinas atau Kendaraan Patroli TNI/Polri

No. SK :

Persyaratan

1. Permohonan Surat Keterangan Bebas PPnBM;
2. Fotokopi kartu NPWP;
3. Surat kuasa khusus bila menunjuk pihak lain untuk pengurusan SKB PPn BM;
4. Surat keterangan atau dokumen lain yang menunjukkan penggunaan kendaraan dimaksud;
5. Surat pernyataan yang menyatakan bahwa kendaraan dimaksud tidak akan dipindahtangankan atau diubah peruntukannya dan apabila ternyata dipindahtangankan atau diubah peruntukannya, bersedia membayar kembali PPn BM yang dibebaskan ditambah sanksi sesuai dengan ketentuan yang berlaku;
6. Kontrak atau Surat Perintah Kerja untuk pengadaan kendaraan dimaksud;
7. Khusus untuk impor kendaraan bermotor, dilengkapi dengan dokumen impor berupa: 1) Invoice; 2) Bill of Lading (B/L) atau Airway Bill (AWB); 3) Dokumen Kontrak Pembelian yang bersangkutan atau dokumen yang dapat dipersamakan; 4) Dokumen pembayaran yang berupa Letter of Credit (L/C) atau bukti transfer atau bukti lainnya berkaitan dengan pembayaran tersebut.

Sistem, Mekanisme dan Prosedur

Kantor Pelayanan Pajak Pratama Surabaya Karangpilang

Jalan Jagir Wonokromo No. 100, Surabaya 60244 8483910

www.pajak.go.id

Kementerian Keuangan / Direktorat Jenderal Pajak / Kantor Wilayah Direktorat Jenderal Pajak Jawa Timur I / Kantor Pelayanan Pajak Pratama Surabaya

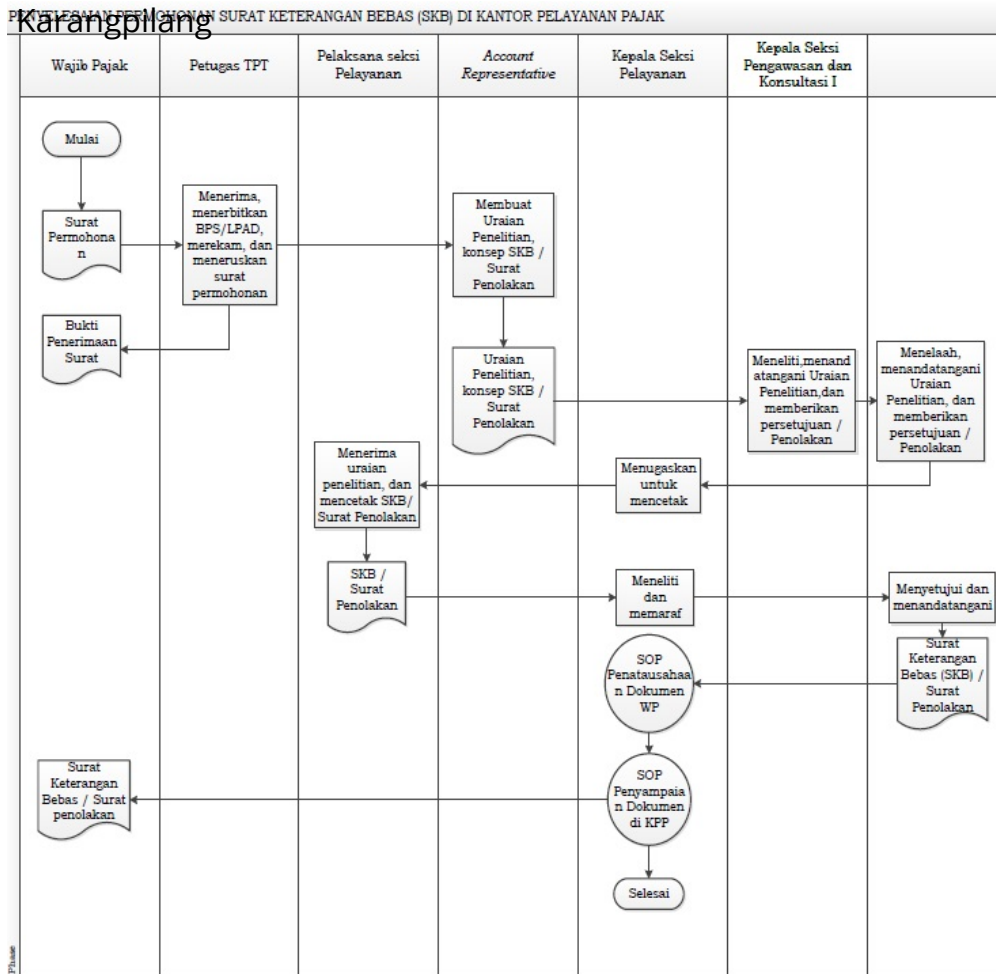

1. Bendaharawan TNI/POLRI atau Bendaharawan Sekretariat Negara mengajukan permohonan Surat Keterangan Bebas PPnBM ke KPP tempat terdaftar.

Waktu Penyelesaian

10 Hari kerja

Paling lambat 10 (sepuluh) hari kerja setelah surat permohonan diterima dengan lengkap.

Biaya / Tarif

Tidak dipungut biaya

Tidak dipungut biaya

Produk Pelayanan

Kantor Pelayanan Pajak Pratama Surabaya Karangpilang

Jalan Jagir Wonokromo No. 100, Surabaya 60244 8483910

www.pajak.go.id



Kementerian Keuangan / Direktorat Jenderal Pajak / Kantor Wilayah Direktorat Jenderal Pajak Jawa Timur I / Kantor Pelayanan Pajak Pratama Surabaya

1. SK Bebas PPh BM Atas Impor/Penyerahan Kendaraan Bermotor Karangpilang

Pengaduan Layanan

Kring Pajak 1500200, Twitter @kring_pajak