

## Dinas Penanaman Modal dan Pelayanan Terpadu Satu Pintu



Jl. Basuki Rahmat 33143 0717421109

<https://dpmptspnaker.pangkalpinangkota.go.id/>

Pemerintah Kota Pangkal Pinang / Dinas Penanaman Modal dan Pelayanan Terpadu Satu Pintu

# Surat Izin Kerja Perawat Gigi (SIKPG) / Surat Izin Praktik Perawat Gigi (SIPPG)

No. SK :

### Persyaratan

1. Fotokopi KTP Pemohon atau surat keterangan domisili dari Camat setempat bagi pemohon yang memiliki KTP diluar Pangkalpinang
2. Pas Photo terbaru berwarna latar belakang merah ukuran 4x 6 cm sebanyak 4 lembar
3. Fotokopi Ijazah yang dilegalisir
4. Fotokopi STR Perawat Gigi yang dilegalisir
5. Rekomendasi dari Organisasi Profesi (PPGI)
6. Surat Keterangan sehat dari Dokter atau Puskesmas
7. Surat Izin dari Atasan bagi pemohon pegawai negeri, anggota ABRI dan instansi Pemerintah lainnya
8. Surat pernyataan mempunyai tempat kerja di fasilitas pelayanan kesehatan diatas materai 6000 (untuk SIKPG)
9. Surat pernyataan memiliki tempat praktik, peralatan dan obat sesuai dengan peraturan yang berlaku diatas materai 6000 (untuk parktik mandiri / SIPPG)
10. Fotokopi IMB
11. Mengembalikan surat izin yang lama (untuk perpanjangan)

### Sistem, Mekanisme dan Prosedur

# Dinas Penanaman Modal dan Pelayanan Terpadu Satu Pintu



Jl. Basuki Rahmat 33143 0717421109

<https://dpmpnaker.pangkalpinangkota.go.id/>

Pemerintah Kota Pangkal Pinang / Dinas Penanaman Modal dan Pelayanan Terpadu Satu Pintu

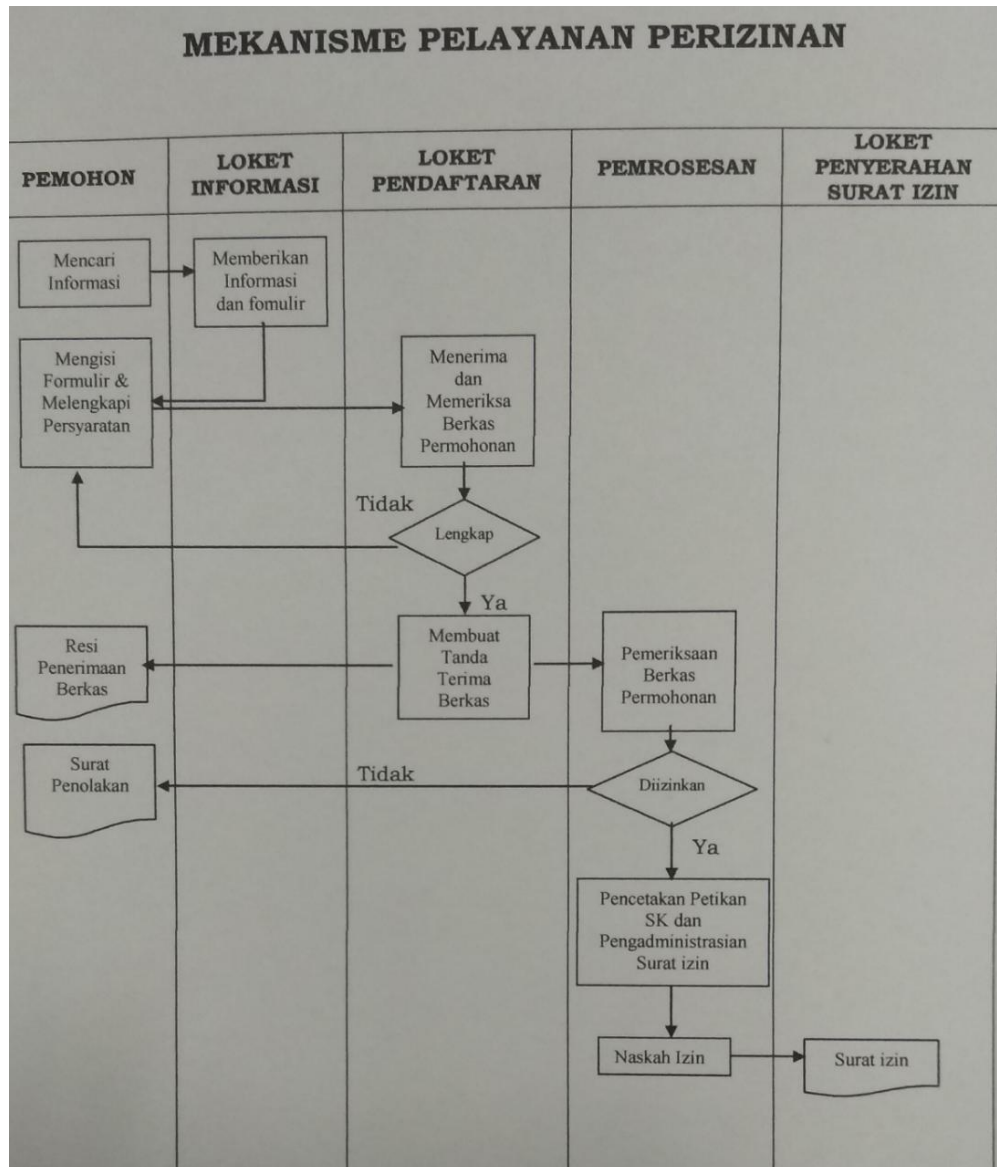

1. Pemohon memasukkan berkas ke Loker Pendaftaran
2. Petugas Loker Pendaftaran menerima dan memeriksa kelengkapan berkas permohonan apabila lengkap pemohon diterima tanda terima berkas, apabila tidak lengkap berkas dikembalikan ke Pemohon
3. Petugas Back Office melakukan pemeriksaan berkas apabila diizinkan akan dilakukan pencetakan naskah izin, apabila tidak akan dikembalikan ke Pemohon.
4. Naskah izin yang diizinkan dilakukan pencetakan dan penandatanganan oleh kepala dinas.
5. Pemohon Mengambil Naskah Izin ke Loker Penyerahan Izin

## Waktu Penyelesaian

# Dinas Penanaman Modal dan Pelayanan Terpadu Satu Pintu



Jl. Basuki Rahmat 33143 0717421109

<https://dpmptspnaker.pangkalpinangkota.go.id/>

Pemerintah Kota Pangkal Pinang / Dinas Penanaman Modal dan Pelayanan Terpadu Satu Pintu

3 Hari kerja

Non Survey

## Biaya / Tarif

Tidak dipungut biaya

Tidak Ada Biaya (Gratis)

## Produk Pelayanan

1. Surat Izin Kerja Perawat Gigi (SIKPG) / Surat Izin Praktik Perawat Gigi (SIPPG)

## Pengaduan Layanan

email : [dpmptspnaker1971@gmail.com](mailto:dpmptspnaker1971@gmail.com)

phone : (0717) 421109