

# UPT. Puskesmas Ketapang

Jalan Raya Bromo nomor 1 B 67222 0335425224

Pemerintah Kota Probolinggo / Dinas Kesehatan, Pengendalian  
Penduduk dan KB Kota Probolinggo / UPT. Puskesmas Ketapang

## Laboratorium

No. SK :

### Persyaratan

1. telah mendaftarkan di loket pendaftaran dengan tujuan pelayanan laboratorium dengan membawa surat rujukan dari dokter, rumah sakit, Puskesmas, Pustu atau balai pengobatan luar
2. telah mendapatkan rujukan melalui software simpustronik dari ruangan balai pengobatan umum, gigi atau KIA

### Sistem, Mekanisme dan Prosedur

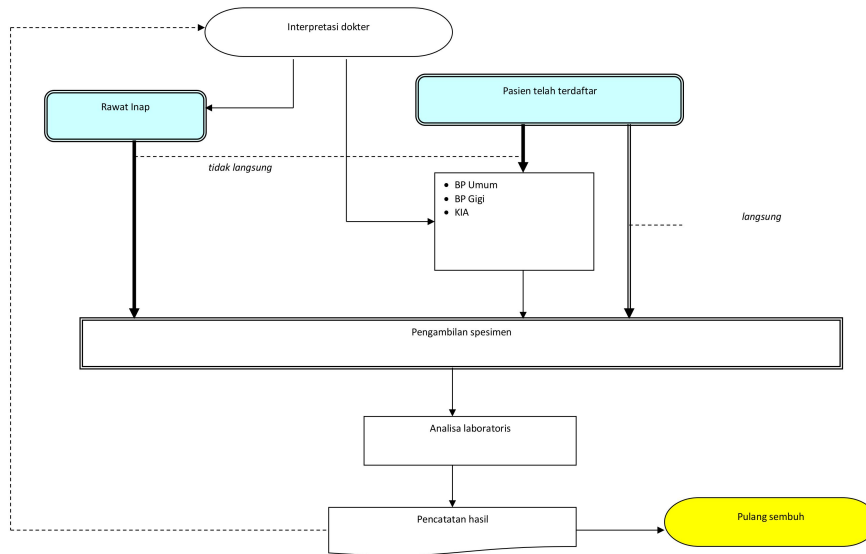

1. Cara langsung Setelah mendaftarkan di loket pendaftaran atau rujukan poli umum/ Gigi/ KIA / Rawat inap berupa berkas medis dan juga dimasukkan dalam jaringan simpustronik
2. Cara Tidak Langsung 1. Setelah mendaftarkan di loket pendaftaran, pasien dilakukan pemeriksaan terlebih dahulu di Poli Umum/ gigi/KIA oleh dokter dan dilakukan pemeriksaan laboratorium atas konsul dokter Puskesmas 2. dari konsulan dokter rawat inap

### Waktu Penyelesaian

## UPT. Puskesmas Ketapang

Jalan Raya Bromo nomor 1 B 67222 0335425224

Pemerintah Kota Probolinggo / Dinas Kesehatan, Pengendalian  
Penduduk dan KB Kota Probolinggo / UPT. Puskesmas Ketapang



1 Jam

Waktu penyelesaian pelayanan :

No Pelayanan	Waktu
1 Darah lengkap	1 jam
2 Haemoglobin	5 menit
3 Golongan darah	5 menit
4 Urine lengkap	10 menit
5 Gula darah puasa	2 menit
6 Gula darah 2 jam PP	2 menit
7 Gula darah acak	30 menit
8 Asam urat	30 menit
9 Kolesterol total	30 menit
10 Trigliserida	30 menit
11 Tes widal	30 menit
12 Tes kehamilan	10 menit
13 BTA	45 menit

### Biaya / Tarif

# UPT. Puskesmas Ketapang

Jalan Raya Bromo nomor 1 B 67222 0335425224



Pemerintah Kota Probolinggo / Dinas Kesehatan, Pengendalian  
Penduduk dan KB Kota Probolinggo / UPT. Puskesmas Ketapang

28125

Biaya tindakan di laboratorium mengacu pada Perwali no 3 tahun 2011 tentang Retribusi jasa umum di Puskesmas . Biaya dikenakan bagi pasien dengan status pembayaran Umum. Bagi peserta BPJS Kesehatan dibebaskan dari biaya tindakan , karena sudah dicover melalui dana kapitasi JKN untuk Puskesmas. untuk peserta BPJS kesehatan dana kapitasi hanya mencakup pemeriksaan darah lengkap dan urine lengkap.

Rincian biaya pelayanan laboratorium meliputi :

No	Jenis pemeriksaan	Tindakan	BBA*)	Total
1	Darah lengkap	6.250	21.875	28.125
2	PPT	750	5.000	5.750
3	APTT	10.000	5.000	15.000
4	Golongan darah	5.000	2.500	7.500
5	Protein	3.000	3.000	6.000
6	Hematokrit	750	2.000	2.750
7	Trombosit	3.125	1.250	4.375
8	Eritrosit	2.500	1.000	3.500
9	Pemeriksaan Hb	3.125	1.250	4.375
10	Retikulosit	2.500	1.000	3.500
11	Eosinofil	2.500	1.000	3.500
12	Bleeding time/ waktu perdarahan	2.500	1.000	3.500
13	Clooting time/waktu pembekuan	2.500	1.000	3.500
14	Feces lengkap	2.750	500	3.250
15	Urine lengkap	3.750	3.500	7.250
16	VDRL	3.750	2.500	6.250
17	Widal	3.750	3.500	7.250
18	Plano test	2.500	5.000	7.500
19	Blood malaria	2.500	1.000	3.500
20	BTA	3.000	2.000	5.000
21	GO	3.500	3.000	6.500
22	BSN	1.750	3.000	4.750
23	Glukosa 2 jam PP	3.750	4.375	8.125
24	Cholesrterol	3.750	2.500	6.250
25	Trigliserida	4.000	3.000	7.000
26	HDL Kolesterol	3.750	2.500	6.250
27	LDL kolesterol	3.750	2.500	6.250
28	Bilirubin total/ Direct	3.000	1.000	4.000
29	SGOT	2.000	3.000	5.000



## UPT. Puskesmas Ketapang

Jalan Raya Bromo nomor 1 B 67222 0335425224

Pemerintah Kota Probolinggo / Dinas Kesehatan, Pengendalian  
Penduduk dan KB Kota Probolinggo / UPT. Puskesmas Ketapang

### Produk Pelayanan

1. menerima rujukan dan konsul laboratorium dari BP, BP gigi, KIA, UGD dan rawat inap. Pemeriksaan dan pengambilan sampel tergantung kasus. Pemeriksaan darah lengkap. Pemeriksaan urine. Pemeriksaan feses rutin. Pemeriksaan fungsi hati. Pemeriksaan fungsi ginjal. pemeriksaan kolesterol. pemeriksaan diabetes mellitus

### Pengaduan Layanan

Penanganan pengaduan, saran dan masukan

1. Masyarakat / pasien menyampaikan lisan maupun tertulis di Tim pengaduan di Ruang Sub Bagian Tata Usaha lantai 2 UPT Puskesmas Ketapang
2. Melalui kota saran yang ada di lantai 1 Ruang tunggu pasien
3. Call center 0335 425224
4. SMS center 085233381083
5. email center : puskesmas.ketapang.probolinggo@gmail.com