

SISTEM SELEKSI CASN TAHUN ANGGARAN 2024

Badan Kepegawaian Negara

Jakarta, 9 Agustus 2024

ALUR PENGADAAN CASN TAHUN 2024



Instansi pemerintah melakukan rincian formasi pada SIASN Perencanaan

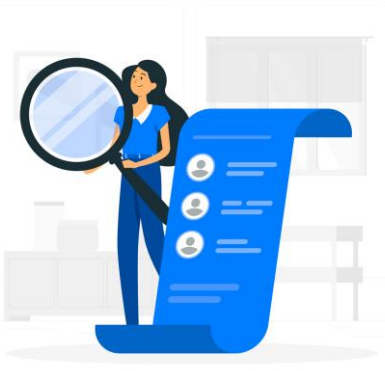

Usulan rincian formasi ASN di VERTICAL oleh BKN dan PANRB dan ditetapkan oleh Menteri PANRB



Instansi Pemerintah mengumumkan pengadaan CASN



Peserta membuat akun dan registrasi pada SSCASN



Validasi data kependudukan



Seleksi Administrasi dilakukan oleh Instansi Pemerintah



Penetapan NIP atau NIPPPK dan Pengangkatan ASN



Pengumuman Kelulusan



Pengolahan hasil seleksi berdasarkan nilai ambang batas atau nilai afirmasi yang ditetapkan



Peserta yang lolos administrasi mengikuti ujian * Ujian SKD dan SKT dengan CAT BKN dilanjutkan ujian SKB bagi yang lolos SKD



Masa sanggah dan jawab sanggah seleksi administrasi

INTEGRASI SISTEM SELEKSI CALON ASN

Kemenpan RB melakukan
Verval & Penetapan Formasi
pada **SIASN**

Data Formasi yang **telah
ditetapkan** dialirkan ke **SSCASN**

Data kelulusan & DRH masuk
kembali ke SIASN untuk
penetapan NIP



Data yang dialirkan dari **SIASN** ke **SSCASN** :

1. Data Rincian Formasi, meliputi :

- Lokasi Formasi
- Jabatan
- Pendidikan
- Jumlah Kebutuhan
- Batas Usia
- Keahlian
- Rentang Penghasilan

2. Data Referensi Pendukung, meliputi :

- Referensi Jabatan
- Referensi Pendidikan

Instansi tidak lagi melakukan setting formasi
(jabatan, pendidikan, gaji, keahlian) pada SSCASN

BKN tidak melakukan validasi formasi pada
SSCASN



SISTEM PERENCANAAN KEBUTUHAN ASN

Pengusulan kebutuhanASN dan rincian formasi 2024 dilakukan Layanan Perencanaan Sistem Informasi Aparatur Sipil Negara (SIASN), mulai dari penyusunan **peta jabatan** sampai dengan menyusun **rincian penetapan kebutuhan pegawai ASN setiap instansi** berdasarkan peta jabatan.

Modul-modul dan fitur, antara lain:

- Modul **Peta Jabatan** dan **Informasi Jabatan**
- Modul **Alokasi Formasi Terintegrasi** dengan KemenPANRB
- Modul **Usulan Rincian Formasi**
- Modul **Pertek BKN**
- Modul **Verval Online** KemenPAN RB
- Modul **Cetak Rincian Penetapan Formasi**
- Fitur **Validasi Batas Maksimal Rincian Formasi** sesuai alokasi
- Fitur **Integrasi Data Sekolah, Faskes, Kebutuhan Guru** dan **Nakes** dengan Instansi Pembina

Ke depannya juga akan dilakukan integrasi dengan Instansi Pembina JF lainnya untuk mendapatkan angka kebutuhan dan kualifikasi Pendidikan untuk JF.



NO	JABATAN	JUMLAH	UNIT PEMERINTAH
1.	APRIBER HIL PERTAMA	1	PEMERINTAH KABUPATEN RAJA AMPAT / DINAS KEBUDAYAAN / WISATA DAN BUDIDAYA
2.	APRIBER HIL PERTAMA	1	PEMERINTAH KABUPATEN RAJA AMPAT / DINAS KEBUDAYAAN / WISATA DAN BUDIDAYA
3.	APRIBER HIL PERTAMA	1	PEMERINTAH KABUPATEN RAJA AMPAT / DINAS KEBUDAYAAN / WISATA DAN BUDIDAYA
4.	APRIBER HIL PERTAMA	1	PEMERINTAH KABUPATEN RAJA AMPAT / DINAS KEBUDAYAAN / WISATA DAN BUDIDAYA
5.	APRIBER HIL PERTAMA	1	PEMERINTAH KABUPATEN RAJA AMPAT / DINAS KEBUDAYAAN / WISATA DAN BUDIDAYA
6.	APRIBER HIL PERTAMA	1	PEMERINTAH KABUPATEN RAJA AMPAT / DINAS KEBUDAYAAN / WISATA DAN BUDIDAYA
7.	APRIBER HIL PERTAMA	1	PEMERINTAH KABUPATEN RAJA AMPAT / DINAS KEBUDAYAAN / WISATA DAN BUDIDAYA
8.	APRIBER HIL PERTAMA	1	PEMERINTAH KABUPATEN RAJA AMPAT / DINAS KEBUDAYAAN / WISATA DAN BUDIDAYA
9.	APRIBER HIL PERTAMA	1	PEMERINTAH KABUPATEN RAJA AMPAT / DINAS KEBUDAYAAN / WISATA DAN BUDIDAYA
10.	APRIBER HIL PERTAMA	1	PEMERINTAH KABUPATEN RAJA AMPAT / DINAS KEBUDAYAAN / WISATA DAN BUDIDAYA
11.	APRIBER HIL PERTAMA	1	PEMERINTAH KABUPATEN RAJA AMPAT / DINAS KEBUDAYAAN / WISATA DAN BUDIDAYA
12.	APRIBER HIL PERTAMA	1	PEMERINTAH KABUPATEN RAJA AMPAT / DINAS KEBUDAYAAN / WISATA DAN BUDIDAYA
13.	APRIBER HIL PERTAMA	1	PEMERINTAH KABUPATEN RAJA AMPAT / DINAS KEBUDAYAAN / WISATA DAN BUDIDAYA
14.	APRIBER HIL PERTAMA	1	PEMERINTAH KABUPATEN RAJA AMPAT / DINAS KEBUDAYAAN / WISATA DAN BUDIDAYA
15.	APRIBER HIL PERTAMA	1	PEMERINTAH KABUPATEN RAJA AMPAT / DINAS KEBUDAYAAN / WISATA DAN BUDIDAYA
16.	APRIBER HIL PERTAMA	1	PEMERINTAH KABUPATEN RAJA AMPAT / DINAS KEBUDAYAAN / WISATA DAN BUDIDAYA
17.	APRIBER HIL PERTAMA	1	PEMERINTAH KABUPATEN RAJA AMPAT / DINAS KEBUDAYAAN / WISATA DAN BUDIDAYA
18.	APRIBER HIL PERTAMA	1	PEMERINTAH KABUPATEN RAJA AMPAT / DINAS KEBUDAYAAN / WISATA DAN BUDIDAYA
19.	APRIBER HIL PERTAMA	1	PEMERINTAH KABUPATEN RAJA AMPAT / DINAS KEBUDAYAAN / WISATA DAN BUDIDAYA
20.	APRIBER HIL PERTAMA	1	PEMERINTAH KABUPATEN RAJA AMPAT / DINAS KEBUDAYAAN / WISATA DAN BUDIDAYA
21.	APRIBER HIL PERTAMA	1	PEMERINTAH KABUPATEN RAJA AMPAT / DINAS KEBUDAYAAN / WISATA DAN BUDIDAYA
22.	APRIBER HIL PERTAMA	1	PEMERINTAH KABUPATEN RAJA AMPAT / DINAS KEBUDAYAAN / WISATA DAN BUDIDAYA
23.	APRIBER HIL PERTAMA	1	PEMERINTAH KABUPATEN RAJA AMPAT / DINAS KEBUDAYAAN / WISATA DAN BUDIDAYA
24.	APRIBER HIL PERTAMA	1	PEMERINTAH KABUPATEN RAJA AMPAT / DINAS KEBUDAYAAN / WISATA DAN BUDIDAYA
25.	APRIBER HIL PERTAMA	1	PEMERINTAH KABUPATEN RAJA AMPAT / DINAS KEBUDAYAAN / WISATA DAN BUDIDAYA
26.	APRIBER HIL PERTAMA	1	PEMERINTAH KABUPATEN RAJA AMPAT / DINAS KEBUDAYAAN / WISATA DAN BUDIDAYA
27.	APRIBER HIL PERTAMA	1	PEMERINTAH KABUPATEN RAJA AMPAT / DINAS KEBUDAYAAN / WISATA DAN BUDIDAYA
28.	APRIBER HIL PERTAMA	1	PEMERINTAH KABUPATEN RAJA AMPAT / DINAS KEBUDAYAAN / WISATA DAN BUDIDAYA
29.	APRIBER HIL PERTAMA	1	PEMERINTAH KABUPATEN RAJA AMPAT / DINAS KEBUDAYAAN / WISATA DAN BUDIDAYA
30.	APRIBER HIL PERTAMA	1	PEMERINTAH KABUPATEN RAJA AMPAT / DINAS KEBUDAYAAN / WISATA DAN BUDIDAYA
31.	APRIBER HIL PERTAMA	1	PEMERINTAH KABUPATEN RAJA AMPAT / DINAS KEBUDAYAAN / WISATA DAN BUDIDAYA
32.	APRIBER HIL PERTAMA	1	PEMERINTAH KABUPATEN RAJA AMPAT / DINAS KEBUDAYAAN / WISATA DAN BUDIDAYA
33.	APRIBER HIL PERTAMA	1	PEMERINTAH KABUPATEN RAJA AMPAT / DINAS KEBUDAYAAN / WISATA DAN BUDIDAYA
34.	APRIBER HIL PERTAMA	1	PEMERINTAH KABUPATEN RAJA AMPAT / DINAS KEBUDAYAAN / WISATA DAN BUDIDAYA
35.	APRIBER HIL PERTAMA	1	PEMERINTAH KABUPATEN RAJA AMPAT / DINAS KEBUDAYAAN / WISATA DAN BUDIDAYA
36.	APRIBER HIL PERTAMA	1	PEMERINTAH KABUPATEN RAJA AMPAT / DINAS KEBUDAYAAN / WISATA DAN BUDIDAYA
37.	APRIBER HIL PERTAMA	1	PEMERINTAH KABUPATEN RAJA AMPAT / DINAS KEBUDAYAAN / WISATA DAN BUDIDAYA
38.	APRIBER HIL PERTAMA	1	PEMERINTAH KABUPATEN RAJA AMPAT / DINAS KEBUDAYAAN / WISATA DAN BUDIDAYA
39.	APRIBER HIL PERTAMA	1	PEMERINTAH KABUPATEN RAJA AMPAT / DINAS KEBUDAYAAN / WISATA DAN BUDIDAYA
40.	APRIBER HIL PERTAMA	1	PEMERINTAH KABUPATEN RAJA AMPAT / DINAS KEBUDAYAAN / WISATA DAN BUDIDAYA
41.	APRIBER HIL PERTAMA	1	PEMERINTAH KABUPATEN RAJA AMPAT / DINAS KEBUDAYAAN / WISATA DAN BUDIDAYA
42.	APRIBER HIL PERTAMA	1	PEMERINTAH KABUPATEN RAJA AMPAT / DINAS KEBUDAYAAN / WISATA DAN BUDIDAYA
43.	APRIBER HIL PERTAMA	1	PEMERINTAH KABUPATEN RAJA AMPAT / DINAS KEBUDAYAAN / WISATA DAN BUDIDAYA
44.	APRIBER HIL PERTAMA	1	PEMERINTAH KABUPATEN RAJA AMPAT / DINAS KEBUDAYAAN / WISATA DAN BUDIDAYA
45.	APRIBER HIL PERTAMA	1	PEMERINTAH KABUPATEN RAJA AMPAT / DINAS KEBUDAYAAN / WISATA DAN BUDIDAYA
46.	APRIBER HIL PERTAMA	1	PEMERINTAH KABUPATEN RAJA AMPAT / DINAS KEBUDAYAAN / WISATA DAN BUDIDAYA
47.	APRIBER HIL PERTAMA	1	PEMERINTAH KABUPATEN RAJA AMPAT / DINAS KEBUDAYAAN / WISATA DAN BUDIDAYA
48.	APRIBER HIL PERTAMA	1	PEMERINTAH KABUPATEN RAJA AMPAT / DINAS KEBUDAYAAN / WISATA DAN BUDIDAYA
49.	APRIBER HIL PERTAMA	1	PEMERINTAH KABUPATEN RAJA AMPAT / DINAS KEBUDAYAAN / WISATA DAN BUDIDAYA
50.	APRIBER HIL PERTAMA	1	PEMERINTAH KABUPATEN RAJA AMPAT / DINAS KEBUDAYAAN / WISATA DAN BUDIDAYA

SISTEM SELEKSI CALON ASN

Data formasi pada SSCASN terintegrasi dengan Layanan Perencanaan Kebutuhan SIASN, untuk menjamin data penetapan formasi konsisten dengan data formasi di SSCASN sampai penetapan usulan NIP/NIPPPK.

Modul layanan SSCASN Tahun 2024 :

- Layanan Portal ASN Karir
- Layanan Registrasi Admin
- Layanan Admin
- Layanan Pendaftaran
- Layanan Verifikasi
- Layanan Pengolahan Nilai
- Layanan Helpdesk
- Layanan Dashboard
- Layanan Integrasi



The screenshot shows the SSCASN website interface. At the top, there is a navigation menu with links for Home, Alur, FAQ, Helpdesk, Dasar Hukum, and Buku Petunjuk. On the right side, there are buttons for 'Buat Akun' and 'Masuk'. The main content area features a large banner for 'Sistem Seleksi CASN 2024' with the tagline 'Ayo Bergabung jadi ASN' and the slogan 'Berkarya untuk Tanah Air, Bersama Mewujudkan Indonesia Maju'. A 'Mulai Sekarang' button is prominently displayed. Below the banner, there is a search bar with four filters: 'Jenjang Pendidikan' (dropdown), 'Program Studi' (text input), 'Instansi' (text input), and 'Jenis Pengadaan' (dropdown). A 'CARI' button is located to the right of the search bar. The banner image shows three people in blue batik uniforms.

REGISTRASI ADMIN SSCASN

PPK menunjuk 1 (satu) orang ASN sebagai Admin Instansi pada SSCASN 2024

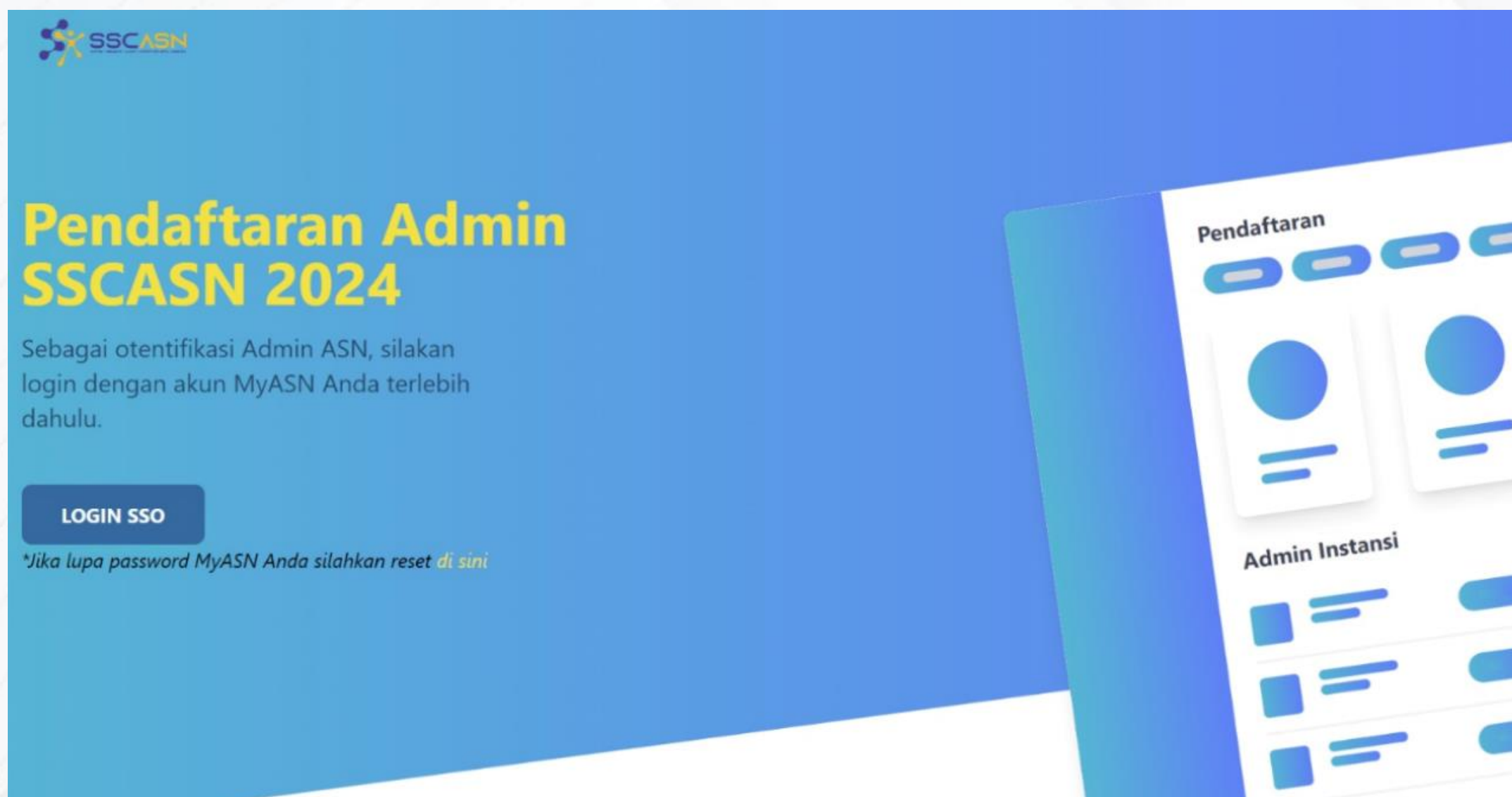

<KOP INSTANSI>

Nomor :
Sifat :
Lampiran :
Hal : Pengusulan Admin Instansi Sistem Seleksi Calon ASN Tahun 2024 pada <nama Instansi>

Kepada
Yth. Kepala Badan Kepegawaian Negara
Cq. Deputi Bidang Sistem Informasi Kepegawaian
di-
Jakarta

Dalam rangka koordinasi dan pelaksanaan Sistem Seleksi Calon ASN Tahun 2024 pada <nama instansi>, bersama ini kami mengajukan penunjukan Admin Instansi pada Sistem Seleksi Calon ASN Tahun 2024, yaitu :

Nama :
NIP :
Pangkat/Gol. Ruang :
Jabatan :
Unit Kerja :
email aktif :
Nomor kontak aktif :

Demikian kami sampaikan, atas perhatian dan kerjasamanya kami ucapkan terima kasih.

..... 2024
<Nama Jabatan>*

<cap basah atau menggunakan tanda tangan elektronik>

Tembusan :
1. <tembusan instansi>
2. Kantor Regional BKN <untuk Pemerintah Daerah>

*) penandatanganan surat penunjukan Admin, minimal Pejabat Pimpinan Tinggi Pratama atau setingkat yang membidangi Kepegawaian Instansi

LAYANAN ADMIN

Instansi Pusat dapat melakukan **pengelompokan formasi** untuk jabatan dengan kualifikasi pendidikan yang sama.

Pengelompokan Formasi - CPNS

Lokasi Formasi Pengelompokan	(30104522) Kementerian Pendidikan, Kebudayaan, Riset dan Teknologi UNIT PUSAT
Jabatan	(JF0000908) Dosen Asisten Ahli
Pendidikan	<input checked="" type="radio"/> [7199017] S-2 HUKUM- <input type="radio"/> [7199369] S-2 TEKNIK MESIN-
Lokasi Formasi (Asal)	<input checked="" type="checkbox"/> KEMENTERIAN PENDIDIKAN, KEBUDAYAAN, RISET, DAN TEKNOLOGI PERGURUAN TINGGI NEGERI Universitas Mataram Fakultas Keguruan dan Ilmu Pendidikan Prodi Program Studi Magister Pendidikan Dasar, Fakultas Keguruan dan Ilmu Pendidikan <input checked="" type="checkbox"/> KEMENTERIAN PENDIDIKAN, KEBUDAYAAN, RISET, DAN TEKNOLOGI PERGURUAN TINGGI NEGERI Politeknik Negeri Sriwijaya Jurusan Teknik Kimia D3 Teknik Kimia Jurusan Teknik Kimia

[Simpan](#)

Instansi dapat melakukan **pecah formasi** dari jenis **formasi umum** ke **khusus** pada menu formasi dan melakukan **setting persyaratan dokumen** pendaftaran.

Pecah Formasi

Jabatan	(JF0000908) Dosen Asisten Ahli
Lokasi	(30101372) KEMENTERIAN PENDIDIKAN, KEBUDAYAAN, RISET, DAN TEKNOLOGI PERGURUAN TINGGI NEGERI Institut Teknologi Sumatera Fakultas Teknologi Infrastruktur dan Kewilayahan Prodi S1 Rekayasa Tata Kelola Air Terpadu, Fakultas Teknologi Infrastruktur dan Kewilayahan
Pendidikan	(7101599) S-2 TEKNIK SUMBER DAYA AIR
Jenis Formasi (Asal)	UMUM
Dipecah ke Jenis Formasi	<input type="text" value="---"/> <input type="text" value="---"/> UMUM PENYANDANG DISABILITAS PUTRA/PUTRI PAPUA DAN PAPUA BARAT LULUSAN TERBAIK DIASPORA TENAGA CYBER
Sejumlah	

INSTANSI PUSAT:

1. **Putra/Putri Lulusan Terbaik** Berpredikat “Dengan Pujian”/Cumlaude
2. **Penyandang Disabilitas*** -> paling sedikit 2% dari penetapan alokasi PNS
3. **Diaspora**
4. **Putra/Putri wilayah Papua**
5. **Putra/Putri Kalimantan*** -> paling sedikit 5% dari penetapan alokasi PNS pada unit/satker Pusat

INSTANSI DAERAH:

1. **Putra/Putri Lulusan Terbaik** Berpredikat “Dengan Pujian”/Cumlaude
2. **Penyandang Disabilitas*** -> paling sedikit 2% dari penetapan alokasi PNS
3. **Putra/Putri Daerah Tertinggal*** -> paling banyak 2% dari penetapan alokasi PNS. Berlaku bagi Instansi daerah yang tercantum pada Perpres No. 63/2020

(*) wajib dialokasikan

Pecah Formasi

Jabatan	(JF0000908) Dosen Asisten Ahli
Lokasi	(30101372) KEMENTERIAN PENDIDIKAN, KEBUDAYAAN, RISET, DAN TEKNOLOGI PERGURUAN TINGGI NEGERI Institut Teknologi Sumatera Fakultas Teknologi Infrastruktur dan Kewilayahan Prodi S1 Rekayasa Tata Kelola Air Terpadu, Fakultas Teknologi Infrastruktur dan Kewilayahan
Pendidikan	(7101599) S-2 TEKNIK SUMBER DAYA AIR
Jenis Formasi (Asal)	UMUM
Dipecah ke Jenis Formasi	<input type="text" value="---"/> --- UMUM PENYANDANG DISABILITAS PUTRA/PUTRI PAPUA DAN PAPUA BARAT LULUSAN TERBAIK DIASPORA TENAGA CYBER
Sejumlah	



PORTAL ASN KARIR



Daftar Formasi

Jabatan	Instansi	Unit Kerja	Formasi	(PPP)Khusus disabilitas? (CPNS)Dapat Diisi Disabilitas?	Penghasilan (juta)	Jumlah Kebutuhan	
AHLI PERTAMA - PRANATA KOMPUTER	Badan Kepegawaian Negara	BKN Pusat - Direktorat PPSIASN	PPPK Teknis Umum	Tidak	8,1 - 9,4	8	Lihat
AHLI PERTAMA - PRANATA KOMPUTER	Badan Kepegawaian Negara	BKN Pusat - Direktorat PDIPIK	PPPK Teknis Umum	Tidak	8,1 - 9,4	3	Lihat
AHLI PERTAMA - ANALIS SUMBER DAYA MANUSIA APARATUR	Badan Kepegawaian Negara	Kantor Regional III BKN Bandung	PPPK Teknis Umum	Tidak	8,1 - 9,4	3	Lihat
AHLI PERTAMA - ANALIS SUMBER DAYA MANUSIA APARATUR	Badan Kepegawaian Negara	Kantor Regional III BKN Bandung	PPPK Teknis Khusus	Tidak	8,1 - 9,4	3	Lihat
AHLI PERTAMA - ANALIS SUMBER DAYA MANUSIA APARATUR	Badan Kepegawaian Negara	Badan Kepegawaian Negara Pusat	PPPK Teknis Umum	Ya	8,1 - 9,4	2	Lihat
AHLI PERTAMA - ANALIS SUMBER DAYA MANUSIA APARATUR	Badan Kepegawaian Negara	Badan Kepegawaian Negara Pusat	PPPK Teknis Khusus	Tidak	8,1 - 9,4	1	Lihat
AHLI PERTAMA - PRANATA KOMPUTER	Badan Kepegawaian Negara	Pusat Pengembangan Kepegawaian Aparatur Sipil Negara (Clawi, Bogor)	PPPK Teknis Umum	Tidak	8,1 - 9,4	1	Lihat
AHLI PERTAMA - PRANATA KOMPUTER	Badan Kepegawaian Negara	Kantor Regional I BKN Yogyakarta	PPPK Teknis Umum	Tidak	8,1 - 9,4	1	Lihat
AHLI PERTAMA - PRANATA KOMPUTER	Badan Kepegawaian Negara	Kantor Regional III BKN Bandung	PPPK Teknis Umum	Tidak	8,1 - 9,4	1	Lihat
AHLI PERTAMA - ANALIS SUMBER DAYA MANUSIA APARATUR	Badan Kepegawaian Negara	Kantor Regional VII BKN Palembang	PPPK Teknis Umum	Tidak	8,1 - 9,4	1	Lihat
AHLI PERTAMA - ANALIS SUMBER DAYA MANUSIA APARATUR	Badan Kepegawaian Negara	Badan Kepegawaian Negara Pusat	PPPK Teknis Umum	Tidak	8,1 - 9,4	1	Lihat
AHLI PERTAMA - ANALIS SUMBER DAYA MANUSIA APARATUR	Badan Kepegawaian Negara	Kantor Regional VII BKN Palembang	PPPK Teknis Khusus	Tidak	8,1 - 9,4	1	Lihat

Total: 120 data < 1 2 3 4 5 ... 12 > 10 / page



Home Alur FAQ Helpdesk Dasar Hukum Buku Petunjuk

Buat Akun Masuk

Informasi

- Jumlah Kebutuhan**
8
- Penghasilan**
Rp8.101.650 - Rp9.403.380
- Website Instansi**
bkn.go.id
- Call Center Instansi**
bkn.go.id
- Medsos Instansi**
<https://twitter.com/BKNgoid>
- Helpdesk Instansi**
seleksiappkbkn@bkn.go.id

Sebagai bantuan untuk permasalahan yang sudah ditentukan dapat masuk ke tautan : helpdesk-sscasn.bkn.go.id

Keakuratan informasi yang tersedia merupakan tanggung jawab masing-masing instansi.

AHLI PERTAMA - PRANATA KOMPUTER

PPPK Teknis - Umum

Instansi :
Unit :
Periode Pendaftaran :

Kualifikasi Pendidikan

S-1 TEKNOLOGI INFORMASI / S-1 SISTEM KOMPUTER / S-1 SAINS DATA / D-IV TEKNIK INFORMATIKA / S-1 SISTEM INFORMASI / D-IV SISTEM INFORMASI / S-1 INFORMATIKA / S-1 TEKNIK KOMPUTER / S-1 ILMU KOMPUTER / S-1 TEKNIK INFORMATIKA / D-IV KOMPUTASI STATISTIK / D-IV SAINS DATA TERAPAN / D-IV TEKNIK KOMPUTER / D-IV REKAYASA PIRANTI LUNAK / D-IV TEKNIK KOMPUTER DAN JARINGAN / S-1 SISTEM DAN TEKNOLOGI INFORMASI / S-1 REKAYASA PIRANTI LUNAK / D-IV MANAJEMEN INFORMATIKA / S-1 TEKNOLOGI KOMPUTER / S-1 ILMU INFORMATIKA

[Keterangan](#)

Uraian Tugas Jabatan

Melaksanakan kegiatan teknologi informasi berbasis komputer yang meliputi tata kelola dan tata laksana teknologi informasi, infrastruktur teknologi informasi, serta sistem informasi dan multimedia sesuai uraian kegiatan jenjang Ahli Pertama.

Keahlian Spesifik yang Diharapkan

-

Persyaratan Administrasi

- » Ant Design Title 1 dffffTranskrip nilai asli atau bagi lulusan perguruan tinggi luar negeri melampirkan Transkrip nilai dan surat keputusan hasil konversi nilai Indeks Prestasi Kumulatif (IPK) dari kementerian yang menyelenggarakan urusan pemerintahan di bidang pendidikan (**Wajib**)
- » Ant Design Title 2
- » Ant Design Title 3
- » Ant Design Title 4

Persyaratan Jabatan

- » Ant Design Title 1 dffffTranskrip nilai asli atau bagi lulusan perguruan tinggi luar negeri melampirkan Transkrip nilai dan surat keputusan hasil konversi nilai Indeks Prestasi Kumulatif (IPK) dari kementerian yang menyelenggarakan urusan pemerintahan di bidang pendidikan (**Wajib**)
- » Penempatan BKN Pusat - Direktorat PPSIASN, Pusat Pengembangan Kepegawaian ASN, Kantor Regional : menguasai bahasa pemrograman Java/Golang/Node.js/Next.js/ Vue.js/React.js/Android/iOS dan dapat menggunakan GIT Repository dalam pengerjaan proyek development. (**Wajib**)
- » Ant Design Title 3
- » Ant Design Title 4

DAFTAR



BKN adalah lembaga pemerintah yang bertanggung jawab untuk mengelola kepegawaian negara di Indonesia.

Social Media



Contact

021-8093008
021-80882815 (Humas BKN)
humas@bkn.go.id
Jl. Mayjen Sutoyo No.12, RT.9/RW.9
Cililitan, Kec. Kramat Jati Kota
Jakarta Timur 13640

© 2024 Badan Kepegawaian Negara



@BKNgoid



@BKNgoidofficial



www.bkn.go.id

bangga melayani bangsa

BerAKHLAK
Berorientasi Pelayanan Akuntabel Kompeten Harmonis Loyal Adaptif Kolaboratif

PANITIA INSTANSI

Seleksi CASN T.A. 2024

PERSIAPAN:

- ❑ Evaluasi atas pelaksanaan seleksi sebelumnya;
- ❑ Menugaskan 1 pegawai ASN sebagai admin seleksi pada SSCASN;
- ❑ Menyusun Petunjuk Teknis Seleksi Administrasi dan Mekanisme Jawab Sanggah;
- ❑ Menyusun Konsep Pengumuman, Syarat Pendaftaran, *template* format surat secara detail;
- ❑ Menyusun Pedoman Seleksi Kompetensi Bidang (SKB) tambahan (jika ada);
- ❑ Mempersiapkan sarana dan prasarana serta anggaran (bagi Instansi titik lokasi mandiri);
- ❑ Menyiapkan SDM untuk seleksi Administrasi dan menjawab Sanggah
- ❑ Melakukan sosialisasi/diseminasi Informasi tahapan seleksi maupun mekanisme laporan/aduan yang merupakan kewenangan instansi.

HAL-HAL YANG HARUS DIPAHAMI:

- ❑ Menginput persyaratan jabatan pada SSCASN sesuai dengan ketentuan;
- ❑ Mengumumkan seleksi dengan persyaratan sesuai Permenpan dan Peraturan BKN;
- ❑ SSCASN tidak memfasilitasi instansi mengajukan revisi kebutuhan/formasi, termasuk merubah persyaratan administrasi saat pendaftaran sedang berlangsung;
- ❑ Melakukan seleksi administrasi sesuai persyaratan dan secara cermat memutuskan TOLAK/TERIMA sanggah administrasi yang diajukan pelamar;
- ❑ Memastikan semua sanggah yang menjadi kewenangan instansi dijawab;
- ❑ Panitia Seleksi Instansi wajib memahami rangkaian tahapan seleksi CASN.

PERSETUJUAN PPPK MENDAFTAR CPNS 2024

*sesuai PERMENPANRB Nomor 6/2024 Pasal 24

Sudah **1 tahun bekerja** berdasarkan **tanggal mulai kontrak sebagai PPPK** dan mendapat **persetujuan PPK atau PyB**

Layanan Pemberhentian > Input Usul Izin PPPK > Langkah 1

Input Izin PPPK Daftar SSCASN CPNS 2024

Langkah 1
Input Izin PPPK Daftar SSCASN CPNS 2024

Langkah 2
Buat Surat & Kirim

Input NIPPPK

199708012024211006

Clear Cari Pegawai

 Nama : *
NIP Baru : 199708012024211006
Instansi : Badan Kepegawaian Negara
Satuan Kerja : Direktorat Pembangunan dan Pengembangan Sistem Informasi Aparatur Sipil Negara

Pilih Jenis Persetujuan

Pilih Jenis

No Urut	NIP	Nama	Tanggal Kontrak	Jenis Persetujuan	Aksi
1	199708012024211006			Mendaftar SSCASN CPNS Di Dalam Instansi	<input type="button" value="Hapus"/>

NILAI AMBANG BATAS SKD CPNS 2024

(berdasarkan KEPMENPAN No. 321 tahun 2024)

KATEGORI PELAMAR	TWK	TIU	TKP	NILAI KUMULATIF	DURASI
UMUM	65	80	166	MAKS. 550	100 MENIT PENYANDANG DISABILITAS SENSORIK NETRA : 130 MENIT
PUTRA/PUTRI KALIMANTAN	65	80	166	MAKS. 550	
CUMLAUDE	-	85	-	MIN. 311	
DIASPORA	-	85	-	MIN. 311	
DISABILITAS	-	60	-	MIN 286	

Bobot Jawaban TWK dan TIU :
 Benar : 5; Salah : 0;
 Tidak Menjawab : 0.

Bobot Jawaban TKP :
 Paling Tinggi : 5; Paling Rendah : 1
 Tidak Menjawab : 0

- **Memenuhi Nilai Ambang Batas** dan/atau **berperingkat terbaik;**
- Pengumuman hasil SKD **paling banyak 3 kali jumlah kebutuhan Jabatan** berdasarkan peringkat tertinggi dari yang memenuhi NAB;
- Jika pelamar memperoleh **nilai SKD sama dan berada** pada batas 3 kali jumlah kebutuhan Jabatan, penentuan kelulusan SKD secara berurutan mulai dari **nilai TKP, TIU, sampai TWK;**
- Jika **masih sama** dan berada **pada batas 3 (tiga) kali** jumlah kebutuhan Jabatan, terhadap pelamar **diikuti SKB.**

SKENARIO JADWAL SELEKSI CPNS T.A. 2024 PASCA PENETAPAN FORMASI

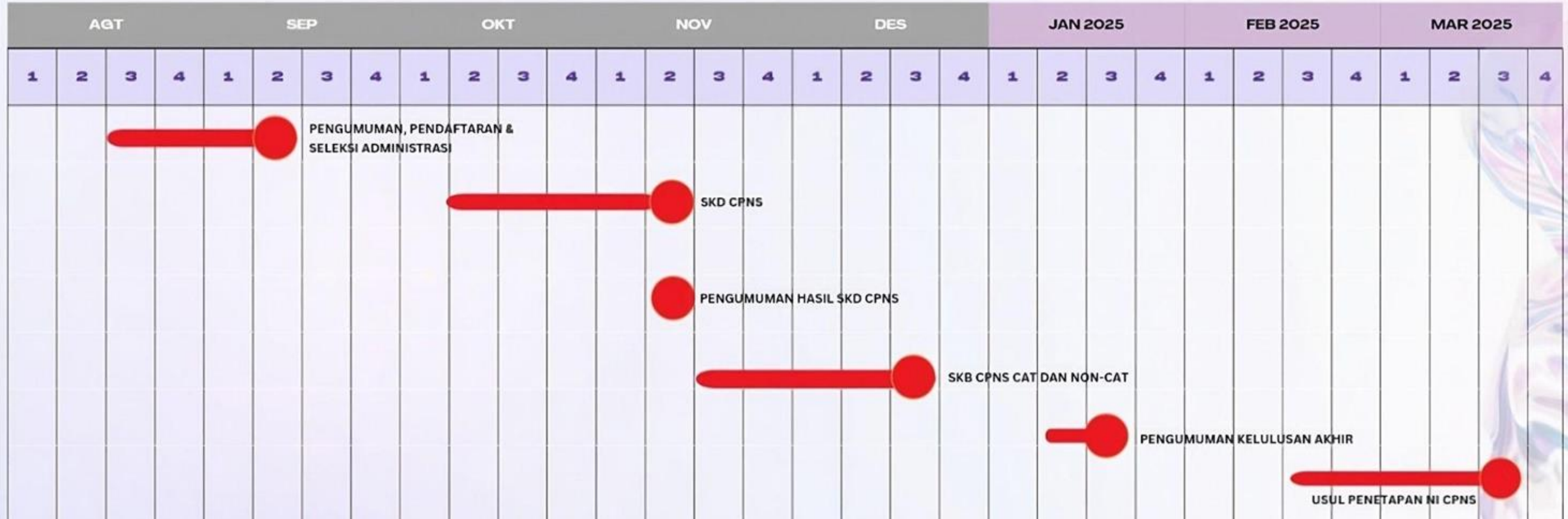



TERIMA KASIH

BADAN KEPEGAWAIAN NEGARA

