



PEMERINTAH KABUPATEN SITUBONDO  
DINAS KESEHATAN

**UPT PUSKESMAS ASEMBAGUS**

Jl. Raya Banyuwangi Nomor 01 Desa Mojosari Telp. 082264012941  
SITUBONDO 68373

---

**KEPUTUSAN KEPALA UPT PUSKESMAS ASEMBAGUS  
NOMOR: 440/886/431.302.7.1.16/2023**

**TENTANG  
PERUBAHAN JENIS LAYANAN UPT PUSKESMAS ASEMBAGUS**

**KEPALA UPT PUSKESMAS ASEMBAGUS,**

**Menimbang** : a. bahwa Puskesmas adalah fasilitas pelayanan kesehatan tingkat pertama yang menyelenggarakan upaya kesehatan masyarakat dan upaya kesehatan perseorangan, dengan lebih mengutamakan upaya promotif dan preventif untuk mencapai derajat kesehatan masyarakat yang setinggi tingginya di wilayah kerjanya;  
b. bahwa dengan adanya masukan dari masyarakat melalui proses pemberdayaan tentang kebutuhan akan jenis pelayanan serta adanya permasalahan kesehatan di wilayah kerja;  
c. bahwa untuk melaksanakan kegiatan pada huruf a dan b maka dipandang perlu menetapkan Jenis Pelayanan berdasar prioritas yang diupayakan di UPT Puskesmas Asembagus.

**Mengingat** : 1. Undang-undang Kesehatan Nomor 36 Tahun 2009 tentang Kesehatan;  
2. Peraturan Pemerintah Republik Indonesia Nomor 96 Tahun 2012 tentang Pelaksanaan Undang-Undang Nomor 25 Tahun 2009 tentang Pelayanan Publik;  
3. Perpres Nomor 72 Tahun 2012 tentang Sistem Kesehatan Nasional;  
4. Permenkes Nomor 43 Tahun 2019 tentang Pusat Kesehatan Masyarakat.

**MEMUTUSKAN :**

**MENETAPKAN :** KEPUTUSAN KEPALA UPT PUSKESMAS ASEMBAGUS TENTANG PERUBAHAN JENIS PELAYANAN DI UPT PUSKESMAS ASEMBAGUS.

**KESATU** : Jenis Pelayanan, alur pelayanan, jam buka pelayanan dan persyaratan pelayanan di UPT Puskesmas Asembagus Kabupaten Situbondo sebagaimana disebut dalam Lampiran Keputusan ini;

**KEDUA** : Surat keputusan ini berlaku sejak tanggal ditetapkan dengan ketentuan apabila dikemudian hari terdapat perubahan akan diadakan perbaikan sebagaimana mestinya.

**KETIGA** : Dengan berlakunya Surat Keputusan ini, maka Surat Keputusan Kepala UPT Puskesmas Asembagus Nomor 440/408.01/431.201.7.1.16/2022 Tentang Jenis Pelayanan di UPT Puskesmas Asembagus dicabut dan dinyatakan tidak berlaku.

Ditetapkan di : Asembagus  
pada tanggal : 11 Maret 2023

KEPALA UPT PUSKESMAS ASEMBAGUS

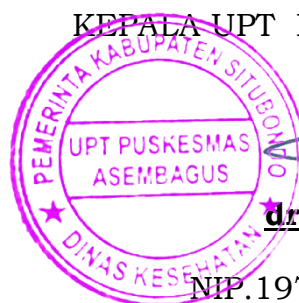

A handwritten signature in blue ink, appearing to be "Siti Choiroh", written over a horizontal line.

**Dr. SITI CHOIROH**  
Pembina  
NIP.19760710 201001 2 013

- SALINAN** Keputusan ini disampaikan kepada Yth :
1. Kepala Dinas Kesehatan Kabupaten Situbondo;
  2. Yang bersangkutan;
  3. A r s i p.

Lampiran 1 : Surat Keputusan Kepala UPT  
Puskemas Asembagus  
Nomor : 440/886/431.302.7.1.16/2023  
Tanggal : 11 Maret 2023

## **JENIS PELAYANAN DI UPT PUSKESMAS ASEMBAGUS**

### **I. Upaya Kesehatan Masyarakat**

1. UKM Essensial
  - 1.1 Pelayanan Promkes
  - 1.2 Pelayanan Kesehatan Lingkungan
  - 1.3 Pelayanan Kesehatan Ibu dan Anak
  - 1.4 Pelayanan Anak Usia Sekolah dan Remaja
  - 1.5 Pelayanan Lansia
  - 1.6 Pelayanan Keluarga Berencana
  - 1.7 Pelayanan Gizi
  - 1.8 Pelayanan Pencegahan dan Pengendalian Penyakit Menular
    - a. Diare
    - b. Pencegahan dan Penanggulangan Hepatitis B pada ibu hamil
    - c. ISPA
    - d. KUSTA
    - e. TBC
    - f. HIV
    - g. DBD
    - h. Malaria
    - i. Rabies
    - j. Imunisasi
    - k. Pengamatan penyakit (Surveilans)
    - l. Pelayanan Pencegahan dan Pengendalian Penyakit tidak Menular
    - m. Pelayanan Penyakit Jiwa
    - n. Pelayanan Perkesmas
  - 1.9 Pelayanan unggulan CATIN CETAR SIGAP
  - 1.10 Pelayanan unggulan KADER JEDAR IMUD
2. UKM Pengembangan
  - 2.1 Pelayanan Kesehatan gigi masyarakat
  - 2.2 Pelayanan Penyalahgunaan NAPZA
  - 2.3 Kesehatan Matra
  - 2.4 Pelayanan Tradisional
  - 2.5 Pelayanan olah raga
  - 2.6 Pelayanan Kesehatan Kerja
  - 2.7 Pelayanan Kefarmasian
  - 2.8 Pelayanan Pembinaan tempat produksi sarana industri rumah tangga pangan

### **II. Upaya Kesehatan Perorangan**

1. Pelayanan Pendaftaran Pasien
2. Pelayanan Umum (Penyakit Tidak Menular)
3. Pelayanan Umum (Penyakit Menular)
4. Pelayanan Kesehatan Ibu dan Anak (KIA)
5. Pelayanan Keluarga Berencana (KB)
6. Pelayanan Anak dan Imunisasi
7. Pelayanan Kesehatan Gigi dan Mulut

8. Pelayanan Terintegrasi
9. Pelayanan Farmasi
10. Pelayanan Laboratorium
11. Pelayanan Laoboespa
12. Pelayanan Persalinan
13. Pelayanan Rawat Inap
14. Pelayanan Unit Gawat Darurat

KEPALA UPT PUSKESMAS ASEMBAGUS

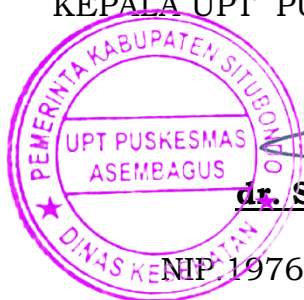

A handwritten signature in blue ink, appearing to be "Siti Choiroh", written over the stamp.

**dr. SITI CHOIROH**

Pembina

NIP. 19760710 201001 2 013

### III. ALUR PELAYANAN UPT PUSKESMAS ASEMBAGUS

#### ALUR PELAYANAN UPT PUSKESMAS ASEMBAGUS

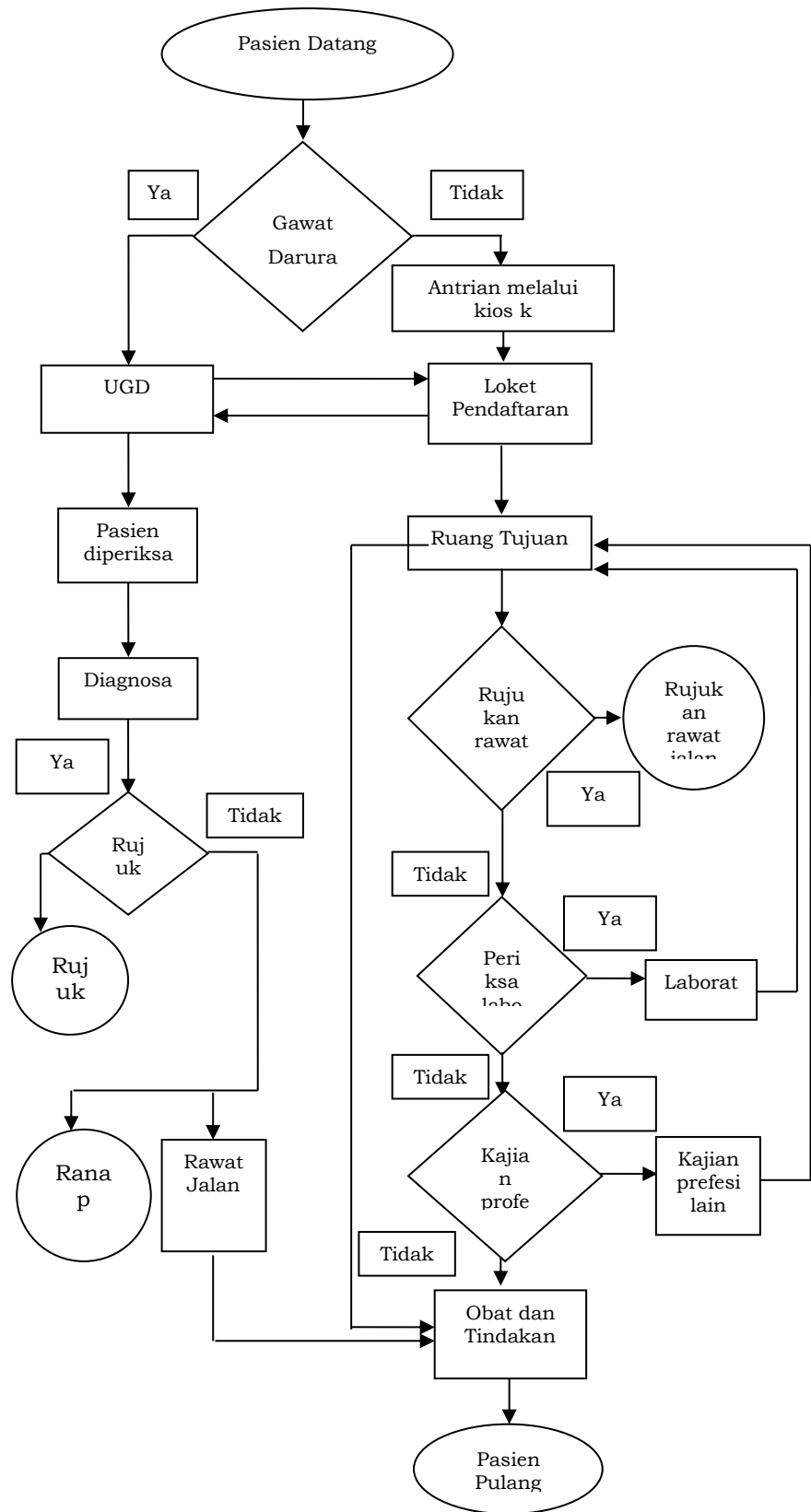

KEPALA UPT PUSKESMAS ASEMBAGUS



*[Handwritten Signature]*

**dr. SITI CHOIROH**

Pembina

NIP.19760710 201001 2 013

#### IV. JADWAL PELAYANAN

##### JADWAL PELAYANAN DALAM GEDUNG

No	Pelayanan di Puskesmas Asembagus	Jadwal Pelayanan			
		Senin s/d Kamis	Jum'at	Sabtu	Hari Buka Pelayanan
1	Pelayanan Pendaftaran Pasien	07.00 - 12.00	07.00 - 10.00	07.00 - 11.30	Senin-Sabtu
2	Pelayanan Umum (Penyakit Tidak Menular)	07.30 - 13.00	08.00 - 11.00	08.00 - 12.00	Senin-Sabtu
3	Pelayanan Umum (Penyakit Menular)	07.30 - 13.00	08.00 - 11.00	08.00 - 12.00	Senin-Sabtu
4	Pelayanan Kesehatan Ibu dan Anak (KIA)	07.30 - 13.00	08.00 - 11.00	08.00 - 12.00	Senin-Sabtu
5	Pelayanan Keluarga Berencana (KB)	07.30 - 13.00	08.00 - 11.00	08.00 - 12.00	Senin-Sabtu
6	Pelayanan Anak dan Imunisasi	07.30 - 13.00	08.00 - 11.00	08.00 - 12.00	Senin-Sabtu
7	Pelayanan Kesehatan Gigi dan Mulut	07.30 - 13.00	08.00 - 11.00	08.00 - 12.00	Senin-Sabtu
8	Pelayanan Terintegrasi	07.30 - 13.00	08.00 - 11.00	08.00 - 12.00	Senin-Sabtu
9	Pelayanan Farmasi	07.30 - 13.00	08.00 - 11.00	08.00 - 12.00	Senin-Sabtu
10	Pelayanan Laboratorium	07.30 - 13.00	08.00 - 11.00	08.00 - 12.00	Senin-Sabtu
11	Pelayanan Laoboespa	07.30 - 13.00	08.00 - 11.00	08.00 - 12.00	Senin-Sabtu
12	Pelayanan Persalinan	24 Jam	24 Jam	24 Jam	24 Jam
13	Pelayanan Rawat Inap	24 Jam	24 Jam	24 Jam	24 Jam
14	Pelayanan Unit Gawat Darurat	24 Jam	24 Jam	24 Jam	24 Jam
15	Ambulan	24 Jam	24 Jam	24 Jam	24 Jam

KEPALA UPT PUSKESMAS ASEMBAGUS



**dr. SITI CHOIROH**  
Pembina  
NIP.19760710 201001 2 013

## V. PERSYARATAN PELAYANAN

### A. Pesyaratan Rawat Jalan

1. Membawa kartu berobat
  - a. Membawa kartu KIS jika Peserta BPJS
  - b. Membawa KTP
  - c. Jika pasien anak membawa KK
2. Setiap Pasien harus mendaftar terlebih dahulu ke kios k untuk mengambil 1 nomor antrian di kios.
3. Pasien menunggu di ruang tunggu poli yang dituju sesuai dengan nomor antrian yang diberikan.

KEPALA UPT PUSKESMAS ASEMBAGUS

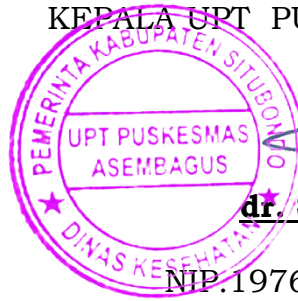

A handwritten signature in blue ink, appearing to be "Siti Choiroh".

**dr. SITI CHOIROH**

Pembina

NIP.19760710 201001 2 013